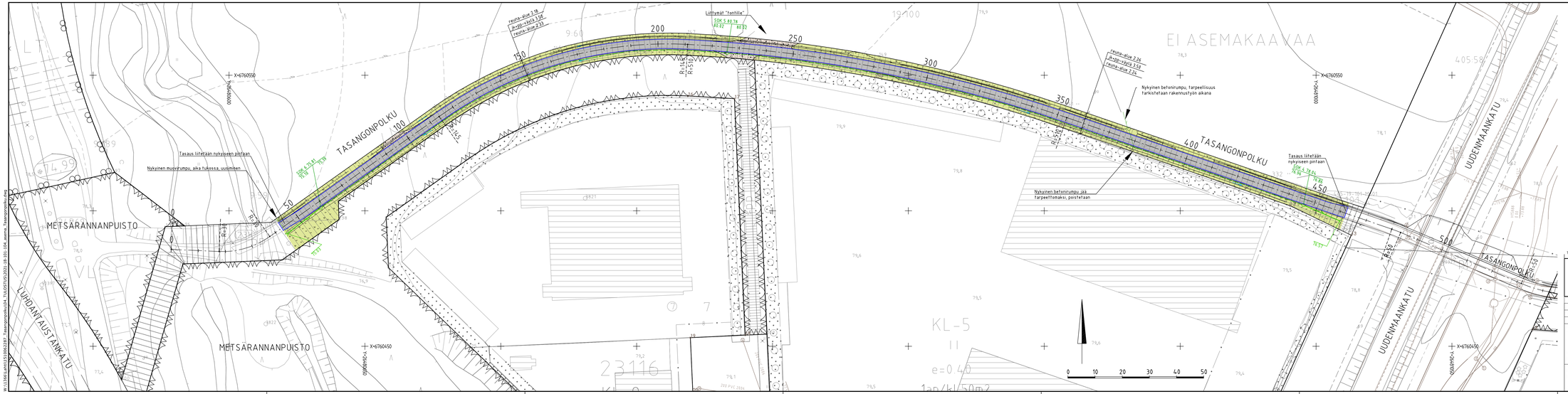

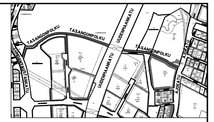

1:10 000

MERKINTÖJEN SELITYKSET

- ja+pp-väylä
- kivituhka
- maisemanurmi 1
- asfaltinreuna
- ruskealla liittyvät suunnitelmat
- rummunpää, rumpuputki
- hulevesikaivo, hulevesiviemäri, nihtiäkaivo
- salaoja
- virtaussuunta
- säilytettävä lehti- ja havupuu, ensisijaisesti säästetään, poistotarve katselmoitava maastossa

Tunn. | Lukum. | Muutos | Nimim. | Päiväys

RAMBOLL
Ramboll
Niemenkatu 73
15140 LAHTI
puh. 020 755 611
www.ramboll.fi

Suunnitelma	Tyhmi	Mittakaava
TKA	1510062287	1:500

Piirustusnro	Muutos
2021-18-101-K	

hyv.	piir.	suunn.	pvm.
K. Mönkäre	HEILI	R. Martikainen	11.6.2021

Muutos
Tila
Näntävillä: ETRS-GK26 / N2000

Kohteen nimi:
Tasangonpolku välillä Luhdantaustankatu-Uudenmaankatu -asemapiirustus

Suunnitellaja:
Ramboll

Mittakaava:
1:500

Suunnitelmalaji:
Katu- ja rakennussuunnitelma

LAHDEN KAUPUNKI, KAUPUNKIYMPÄRISTÖN PALVELUALUE KUNNALLISTEKNIIKKA

Suunnitelman päivämäärä: 11.6.2021

Mika Lastikka

Liittyy:

Piirustusnumero:
2021-18-101-K

W:\1366\Lahti\1510062287_Tasangonpolku\04_TULOSTUS\2021-18-101-104_asema_Tasangonpolku.dwg