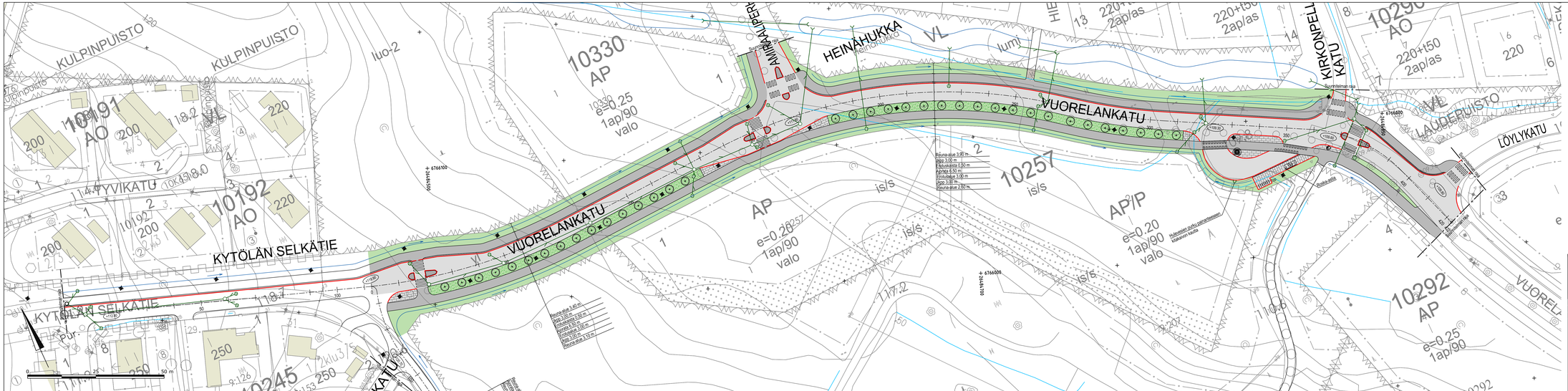

Selite

- Ajorata, asf.
- Jalankulku- ja polkupyöräväylä, asf.
- Nurmi A2
- Nurmikko R3
- Nurmikko R4
- Kivitulkka
- Betonikiveys
- Valkoinen betonikivirraita
- Reunakivi
- Reunakivi, madallettu
- Kadun ikimääräinen korkeusasema
- Pysäkkikiskot
- Polkupyöräpysäkkiin
- Istutettava puu
- Maakivi
- Valaisin, suunniteltu
- Valaisin, nykyinen
- Roska-astia
- Painanne ja virtaussuunta (suunn.)
- Painanne (nyk.)
- Rumpu ja virtaussuunta (suunn.)
- Sadevesiviemäri (suunn.)

insinööritoimisto LEPISTÖ Vesipiirentaja 60, 15140 Lahti www.lepisto.eu	Pvm: 4.9.2025 Hankkeja: J. Lepistö Suunnitteja: P. Sitonen, U. Ollinye	Piirustuksen sisältö: Asemapiirustus	Mittakaava: 1:500
		Projektinumero: 2052	Piirustusnumero: 103

Rauta	
Nähtävillä / Tyla	ETRS-GK26 / N2000
Kohteen nimi: Kytölän Selkätie välillä Kulpinkatu - Sipilänkatu Vuorelankatu välillä Kytölän Selkätie - Löylykatu Pirtikatu, Poppankatu ja Juuttikatu Asemapiirustus, Vuorelankatu	Kaupunginosakuvauna: 10 KYTÖLÄ
	Hyväksymispäivä: x.x.2025
Suunnitelmalaji: Katusuunnitelma	Suunnittelija: Insinöörtoimisto Lepistö Oy — Mittakaava: 1:500
LAHDEN KAUPUNKI, KAUPUNKIYMPÄRISTÖN PALVELUALUE KAUPUNKITEKNIIKKA	Piirustusnumero: 2025-69-103-K
Suunnitelman päivämäärä ja hyväksyjä: - -	