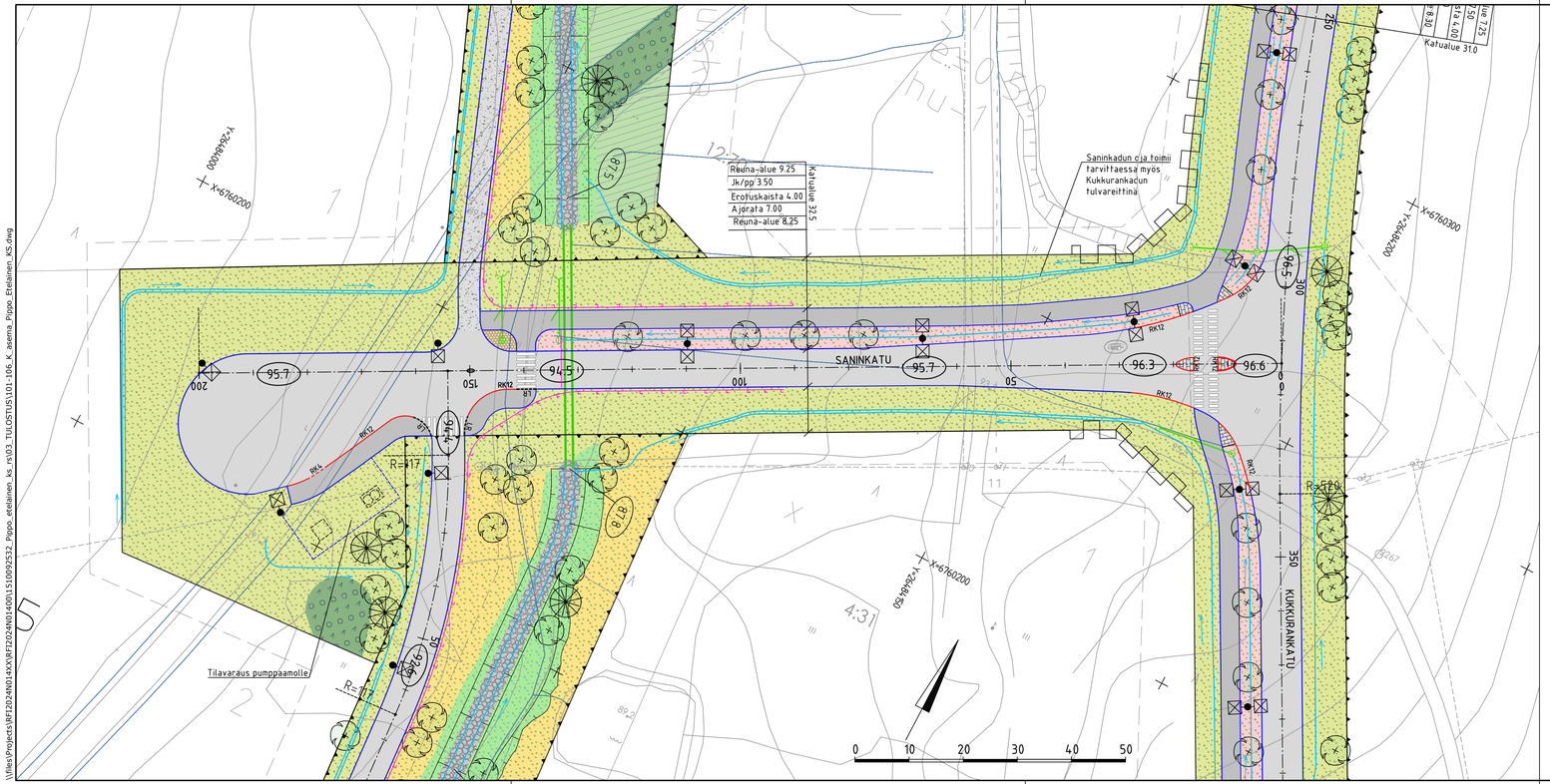

PIIRUSTUSMERKINNÄT

- ajorata, asfaltti
- jk+pp-tie, asfaltti
- betonikivi, harmaa
- kalliomurske
- kenttäkivi
- maisemanurmi
- kuiva niitty
- matala kukkiva niitty
- kostea niitty
- istutettava monilajinen metsitys
- nykyinen säilytettävä metsä
- eroosiosuojaus kiviheitokkeesta
- asfaltin reuna
- graniittinen reunatuki
- graniittinen reunatuki, madallettu
- oja, virtausnuoli, suunniteltu
- oja, virtausnuoli, nykyinen
- kaide
- 82.6 — likimääräinen kadun korkeusasema
- istutettava havupuu
- istutettava lehtipuu
- rumpuputki ja rummunpää
- valaisin, suunniteltu
- hulevesikaivo, suunniteltu
- kitakaivo, suunniteltu
- +55.35 — ojan pohja, suunniteltu
- Luiska, uusi

Tunn.	Lukum.	Muutos	Nimim.	Päiväys

RAMBOLL

Ramboll
Niemenkatu 73
15140 LAHTI
puh. 020 755 611
www.ramboll.fi

Suunnala	Työnro	Mittakaava
TKA	1510085987	1:500
Piirustusnro 104		Muutos
hyv. M. Sulonen	piir. APAK / suunn. J.Isometsä, A.Salila, E.Seppänen	pvm 9.12.2025

Nähtävillä / Tyla

ETRS-GK26 / N2000

Kohteen nimi:
Pippo eteläinen
Kukkurankatu, Saninkatu, Lakkilantie E-hu ja EV-1 alueella
- asemapiirustus

Kaupunginosatunnus:
19 Kujala

Hyväksymispäivä:

Suunnittelija:
Ramboll

Mittakaava:
1:500

Suunnitelmalaji:
Katusuunnitelma

LAHDEN KAUPUNKI, KAUPUNKIYMPÄRISTÖN PALVELUALUE
KAUPUNKISUUNNITTELU

Suunnitelman päivämäärä ja hyväksyjä: 9.12.2025 Mika Lastikka

Piirustusnumero:
2025-81-104-K

\\Files\Projects\BF2024N01AXXBF2024N0140O\1510092532_Pippo_etelainen_ks_rs\03_TULOSTUS\101-106_K_asema_Pippo_Etelainen_KS.dwg