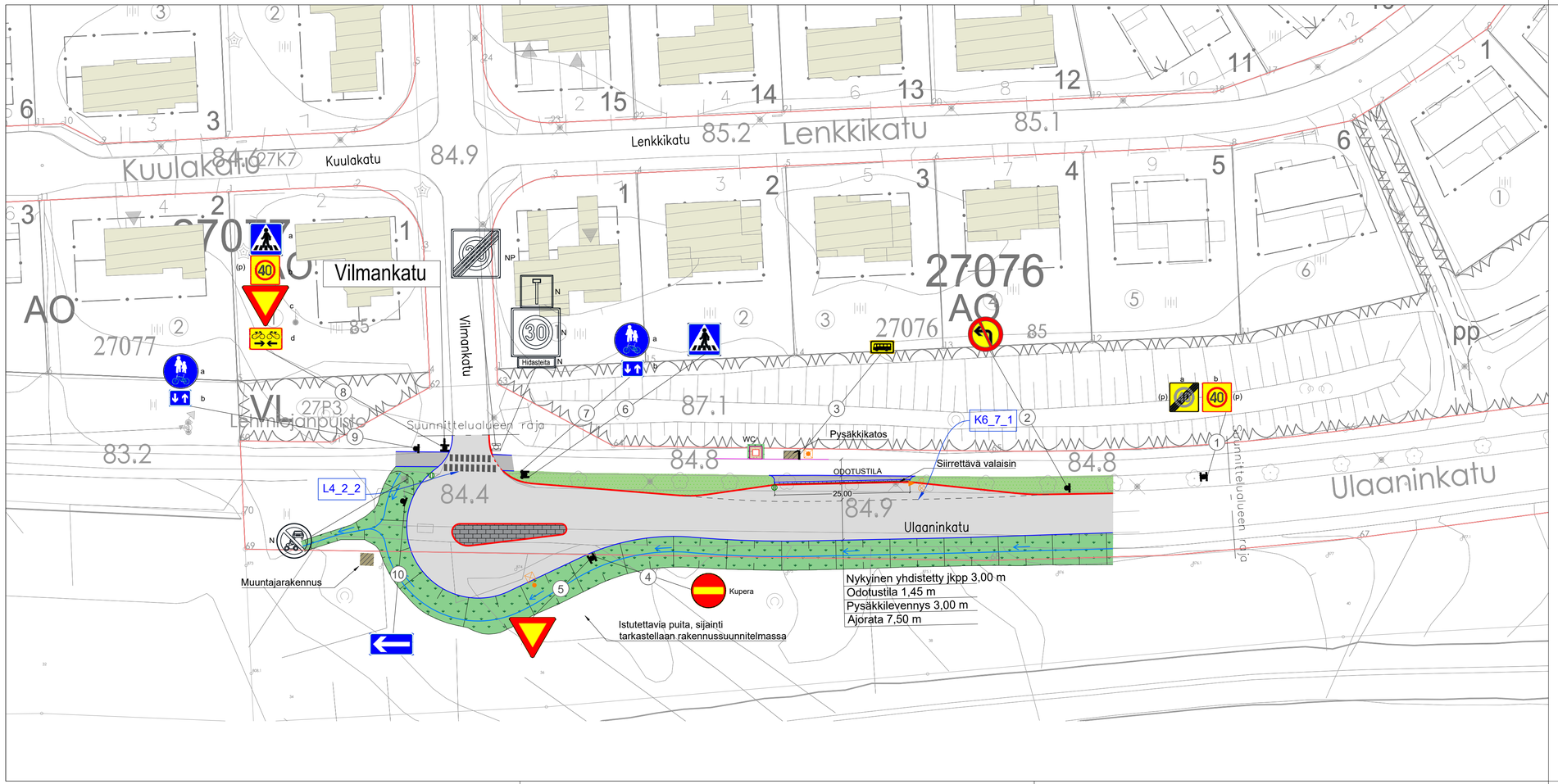

MERKINTÖJEN SELITYS:

- NP, NYKYISET POISTETTAVAT LIIKENNEMERKIT
- NS, NYKYISET SIIRRETTÄVÄT LIIKENNEMERKIT
- N, NYKYISET SÄILYTETTÄVÄT LIIKENNEMERKIT
- UUDET LIIKENNEMERKIT
- NYKYISET JALUSTAT
- UUDET JALUSTAT
- UUSIEN LIIKENNEMERKKIEN ASENNUS VALOPYLVÄÄSEEN
- (p) PIENI LIIKENNEMERKKI
- AJORATAMERKINNÄT
- L4_2_2 AJORATAMERKINTÖJEN VIITTEET
- Vilmankatu UUDET KATUVIITAT, TOTEUTUS LAHDEN KAUPUNGIN OHJEILLA

RevA	
Nähtävilla / Kyla	ETRS-GK26 / N2000
Kohteen nimi: Ulaaninkatu - linja-auton kääntöpaikka - nopeusrajoitusmuutos	Kaupunginosatunnus: 27 Hennala
Suunnitelmalaji: Liikenteenohjaussuunnitelma	Suunnittelija: AFRY Mikael Jylhäsalo Esa Palomäki Mittakaava: 1:500
LAHDEN KAUPUNKI, KAUPUNKIYMPÄRISTÖN PALVELUALUE KAUPUNKISUUNNITTELU Suunnitelman päivämäärä ja hyväksyjä: 15.4.2025 Mika Lastikka	Piirustusnumero: 2025-20-151-Li