Kerinkallion hoitosuunnitelma 2018-2028

Tavoitteena on vaihteleva, monilajinen ja kerroksellinen puusto. Hoitotöissä suositaan alueelle luontaisia puulajeja sekä jalopuita, joita lisätään myös istutuksin poistettavien puiden tilalle. Harvennukset ja muut hoitotyöt keskittyvät pääosin reittien varsille ja asutusta rajaaville alueille.
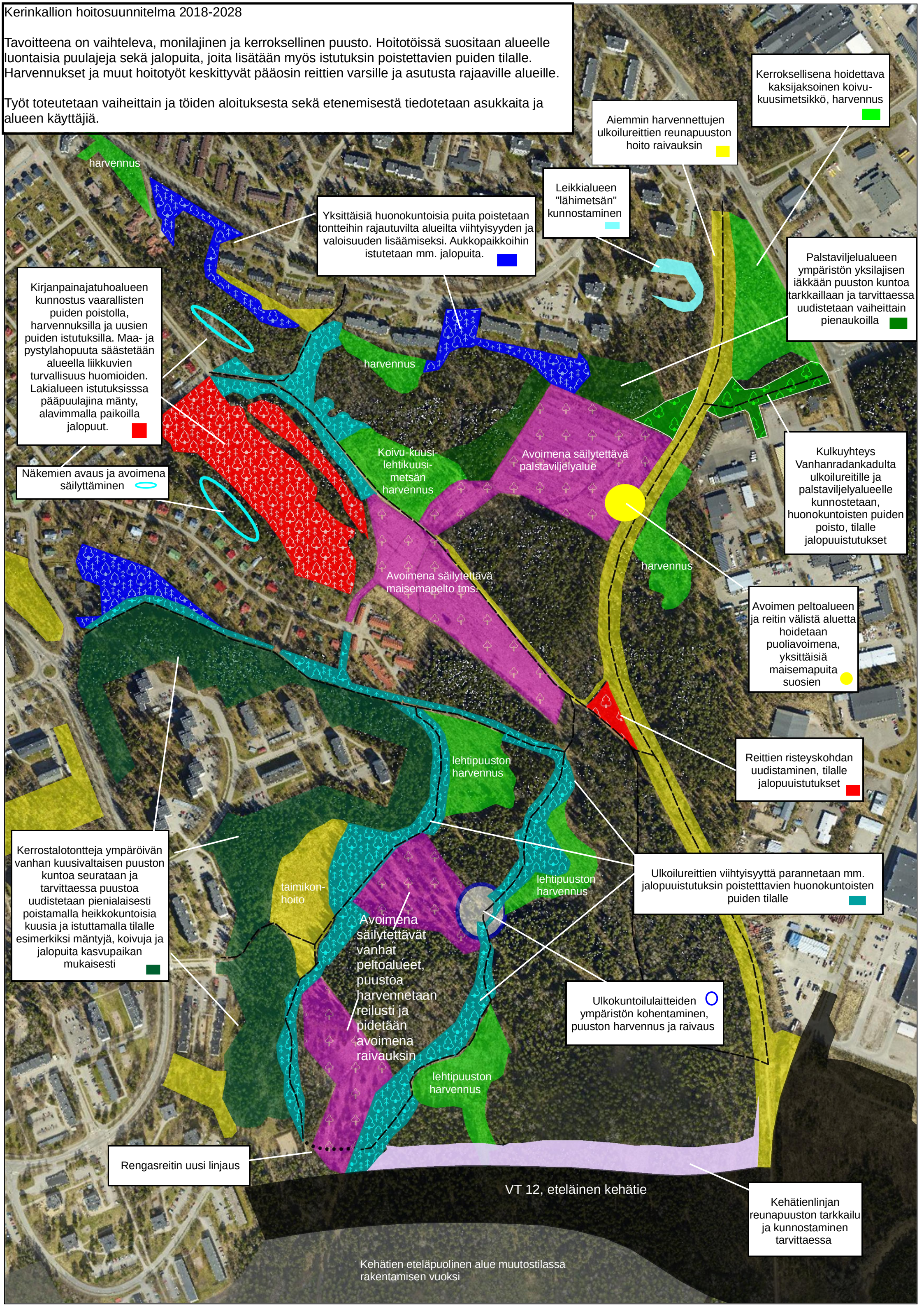
Työt toteutetaan vaiheittain ja töiden aloituksesta sekä etenemisestä tiedotetaan asukkaita ja alueen käyttäjiä.