

Lahti

***Hyvinvointi- ja
turvallisuuskysely 2023***

29.5.2023

Vastaajien taustatiedot

- Hyvinvointi- ja turvallisuuskysely toteutettiin 8.-28.2.2023
- Kyselyyn vastasi 989 henkilöä
- Taustatiedot:

Ikä

	lkm	%
Tyhjä	265	26,8
15-19 vuotta	13	1,3
20-29 vuotta	85	8,6
30-39 vuotta	121	12,2
40-49 vuotta	157	15,9
50-59 vuotta	117	11,8
60-69 vuotta	107	10,8
Yli 70 vuotta	124	12,5
Kaikki yhteensä	989	100

Sukupuoli

	lkm	%
Tyhjä	292	29,5
En halua kertoa	12	1,2
Mies	123	12,4
Nainen	562	56,8
Kaikki yhteensä	989	100

- Valtaosa sukupuolensa ilmoittaneista vastaajista oli naisia, 80,6 %
- Ikänsä ilmoittaneista vastaajista
40-49 vuotiaita 21,7 %
yli 70 vuotiaita 17,1 %
30-39 vuotiaita 16,7 %

alle 50 vuotiaita 51,9 %
yli 50 vuotiaita 48,1 %

Vastaajien taustatiedot

Koulutus

	lkm	%
Tyhjä	306	30,9
Ammatti- tai erikoisammattitutkinto	183	18,5
Ei mitään edellä mainituista	3	0,3
Opintoasteen tai ammatillisen korkeasteen tutkinto (vanh)	114	11,5
Perus-, keski- tai kansakoulu	59	6
Yliopisto- tai ammattikorkeakoulututkinto	280	28,3
Ylioppilastutkinto	44	4,5
Kaikki yhteensä	989	100

- Koulutustasonsa ilmoittaneista vastaajista

Yliopisto- tai AMK-tutkinto 41 %

Ammatti- tai erikoisammattitutkinto 26,8 %

Opintoasteen tutkinto 16,7 %

Elämäntilanne

	lkm	%
Tyhjä	306	30,9
Eläkkeellä	190	19,2
Opiskelija	46	4,7
Työelämän ulkopuolella muusta syystä kuin työttömyys, eläkkeellä oleminen tai opiskelu	24	2,4
Työelämässä (myös osa-aikaeläkkeellä)	386	39
Työtön	37	3,7
Kaikki yhteensä	989	100

- Elämäntilanteeseensa kantaa ottaneista vastaajista

Työelämässä 56,5 %

Eläkkeellä 27,9 %

Lahti

Elämäntilanne – Kuinka tyytyväinen olet?

29.5.2023

Hyvinvointi- ja turvallisuuskysely 2023



Erittäin tyytyväisiä tai tyytyväisiä omaan terveydentilaan oli 59,7 % vastaajista.
 Jokseenkin tyytyväisiä 27,8 %. Tyytymättömiä tai erittäin tyytymättömiä 12 % vastaajista.

Kun ajattelet nykyhetkeä, kuinka tyytyväinen olet päivittäiseen pärjäämiseesi?

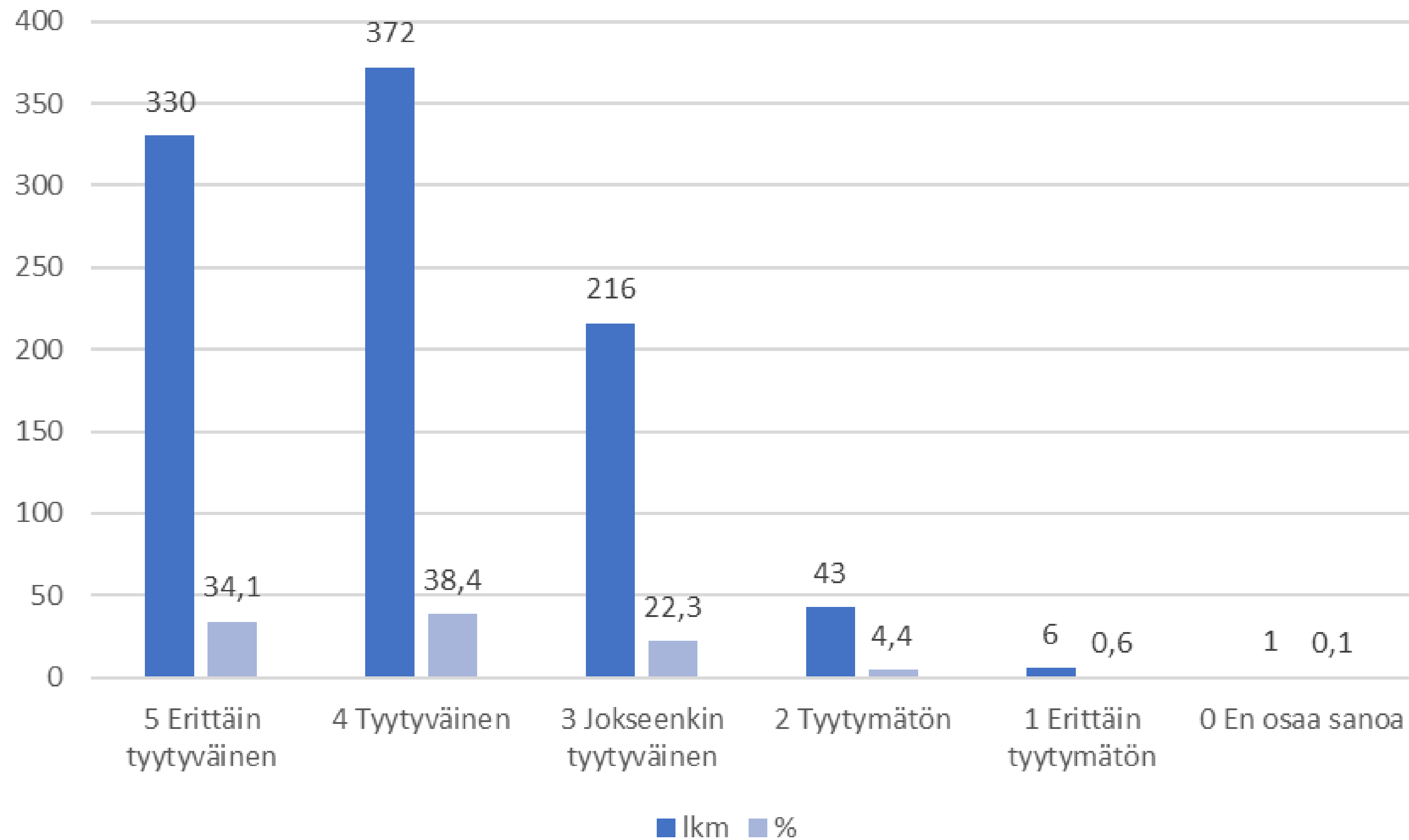

Erittäin tyytyväisiä tai tyytyväisiä omaan pärjäämiseen oli 72,5 % vastaajista. Jokseenkin tyytyväisiä 22,3 %. Tyytymättömiä tai erittäin tyytymättömiä 5 % vastaajista.

Kun ajattelet nykyhetkeä, kuinka tyytyväinen olet taloudelliseen tilanteeseesi?

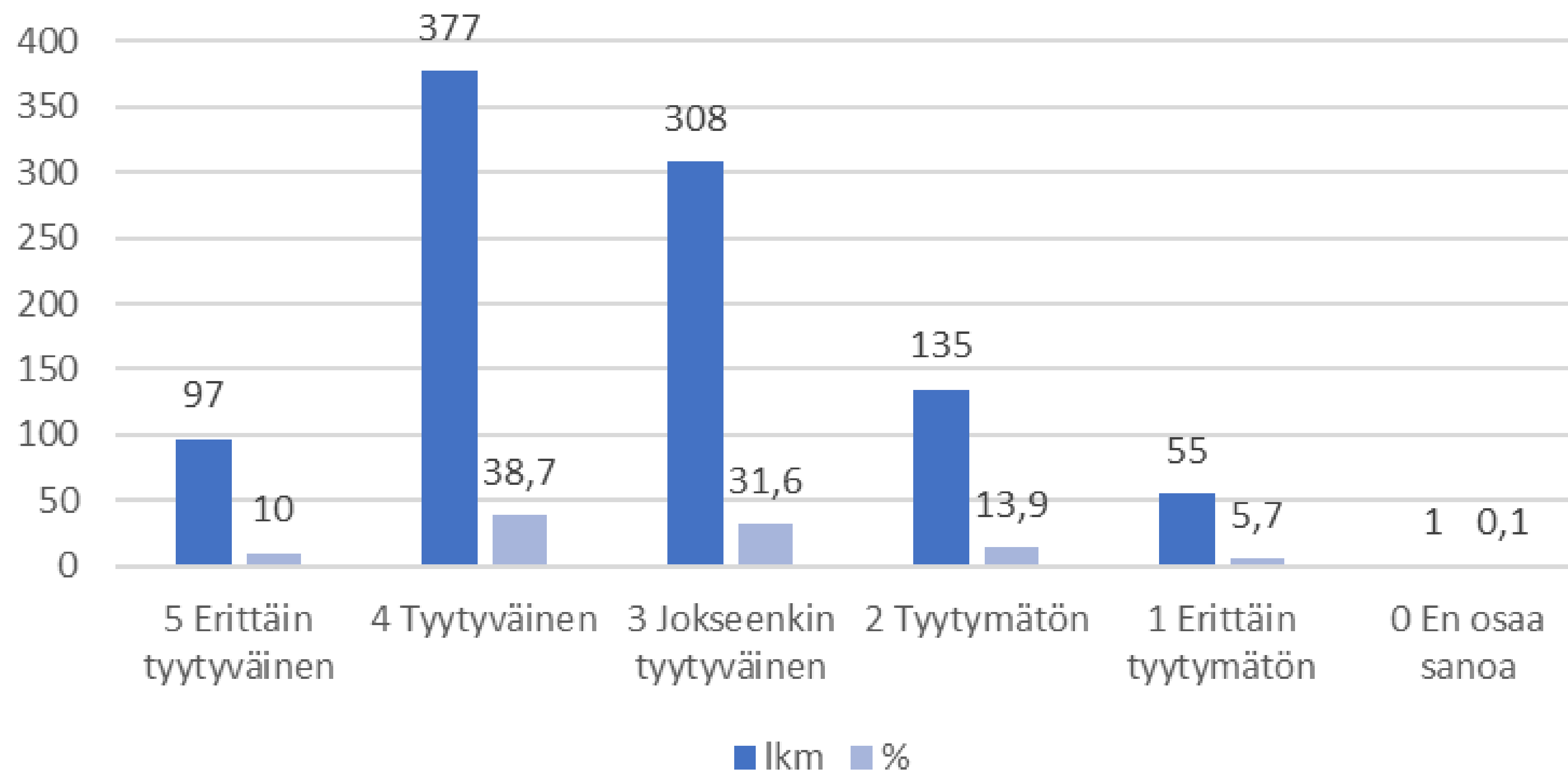

Erittäin tyytyväisiä tai tyytyväisiä taloudelliseen tilanteeseen oli 48,7 % vastaajista. Jokseenkin tyytyväisiä 31,6 %. Tyytymättömiä tai erittäin tyytymättömiä oli 19,6 % vastaajista.

Kun ajattelet nykyhetkeä, kuinka tyytyväinen olet perheeseesi (läheiset)?

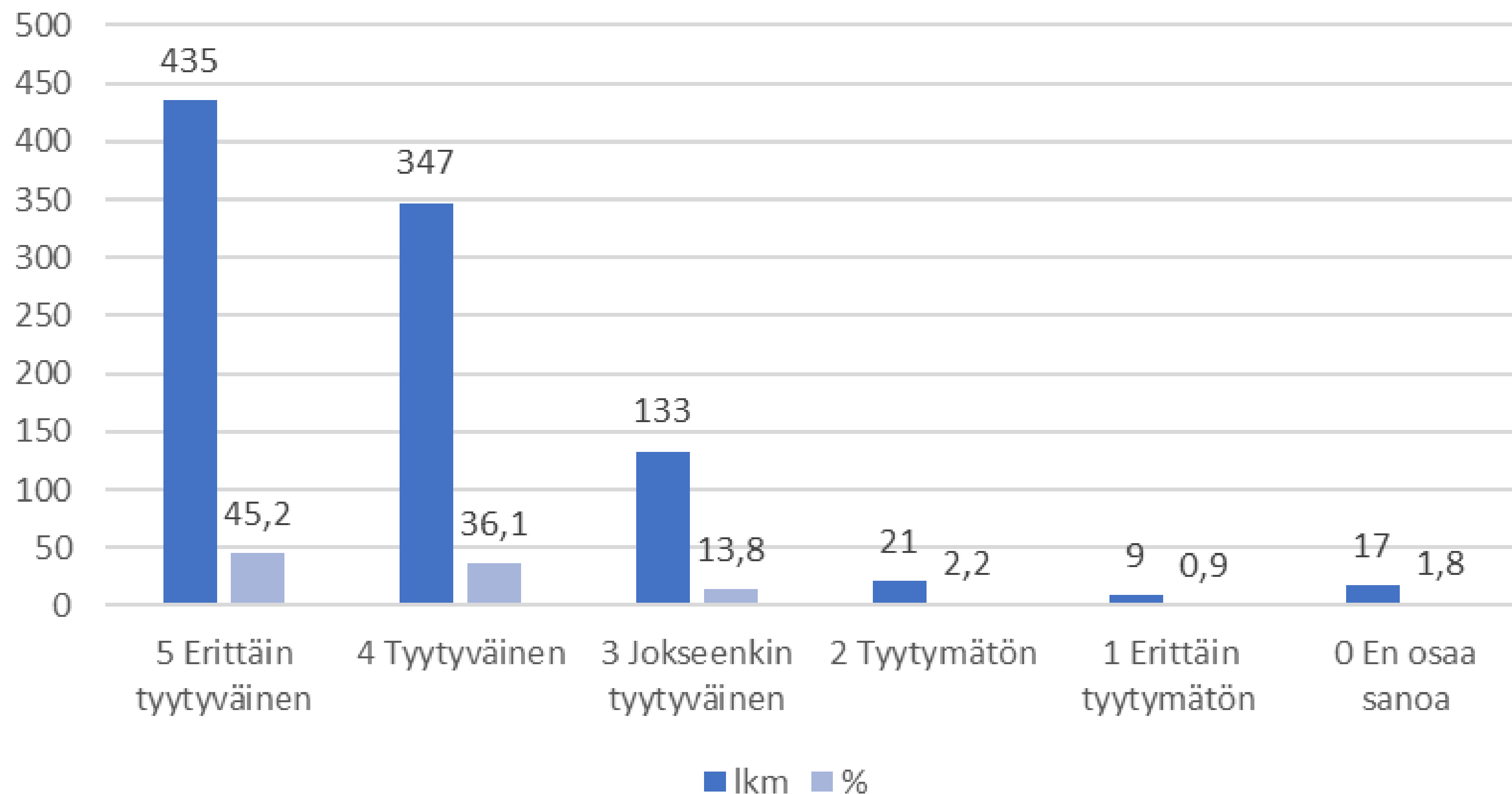

Erittäin tyytyväisiä tai tyytyväisiä perheeseen/läheisiin oli 81,3 % vastaajista. Jokseenkin tyytyväisiä 13,8 %. Tyytymättömiä tai erittäin tyytymättömiä oli 3,1 % vastaajista.

Kun ajattelet nykyhetkeä, kuinka tyytyväinen olet luotettavien ystävien määrään?

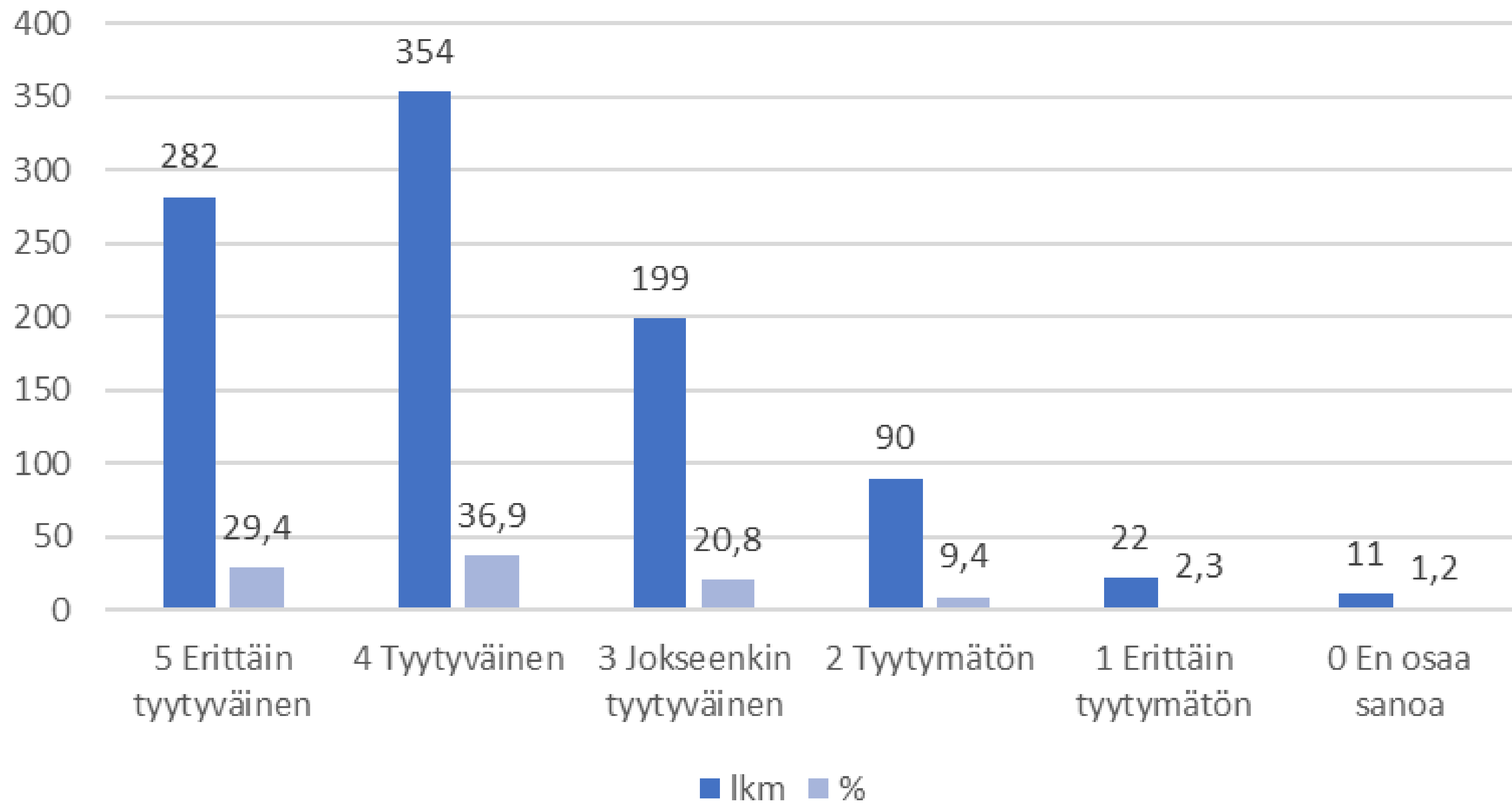

Erittäin tyytyväisiä tai tyytyväisiä luotettavien ystävien määrään oli 66,3 % vastaajista. Jokseenkin tyytyväisiä 20,8 %. Tyytymättömiä tai erittäin tyytymättömiä oli 11,7 % vastaajista.

Kun ajattelet nykyhetkeä, kuinka tyytyväinen olet omien vahvuuksien kehittämiseen (esim. harrastamalla mieluisia asioita)?

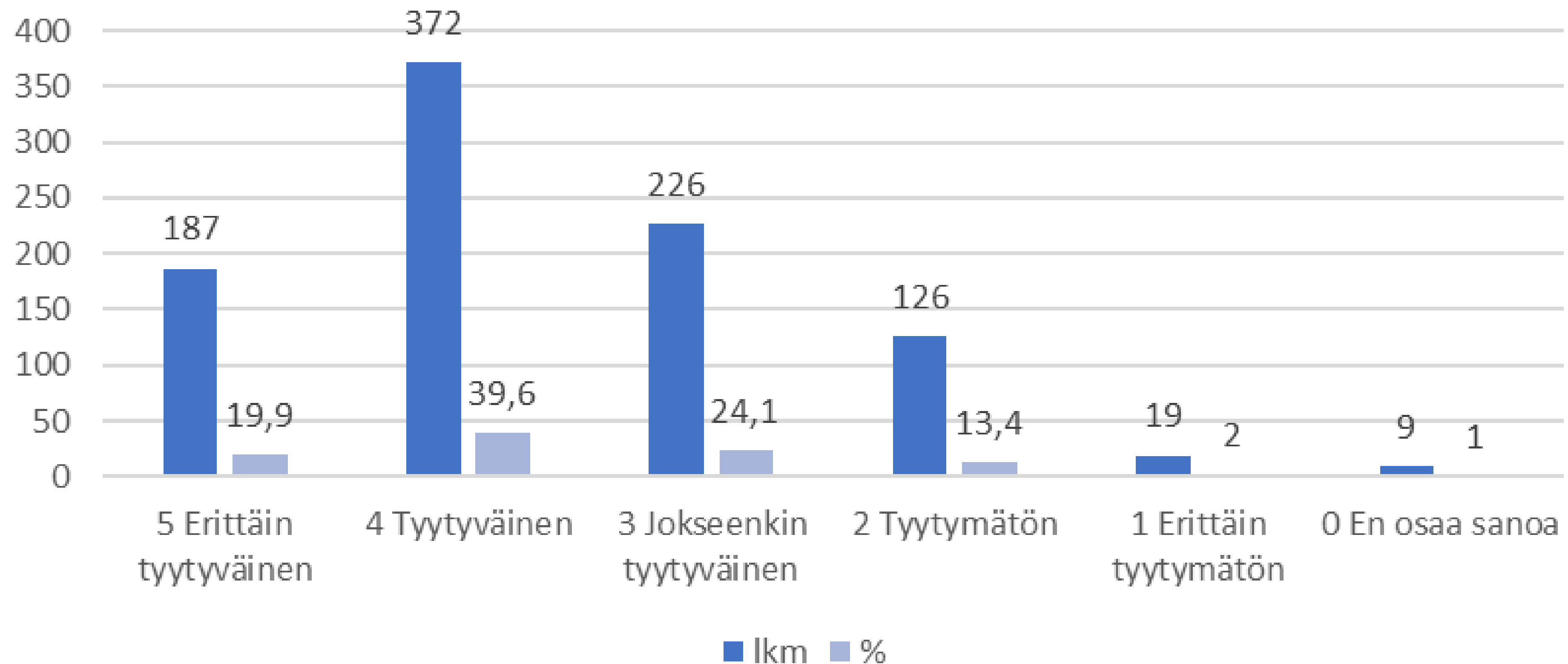

Erittäin tyytyväisiä tai tyytyväisiä omien vahvuuksien kehittämiseen oli 59,5 % vastaajista. Jokseenkin tyytyväisiä 24,1 %. Tyytymättömiä tai erittäin tyytymättömiä oli 15,4 % vastaajista.

Kun ajattelet nykyhetkeä, kuinka tyytyväinen olet mahdollisuuteen kuulua itsellesi tärkeään ryhmään tai yhteisöön?

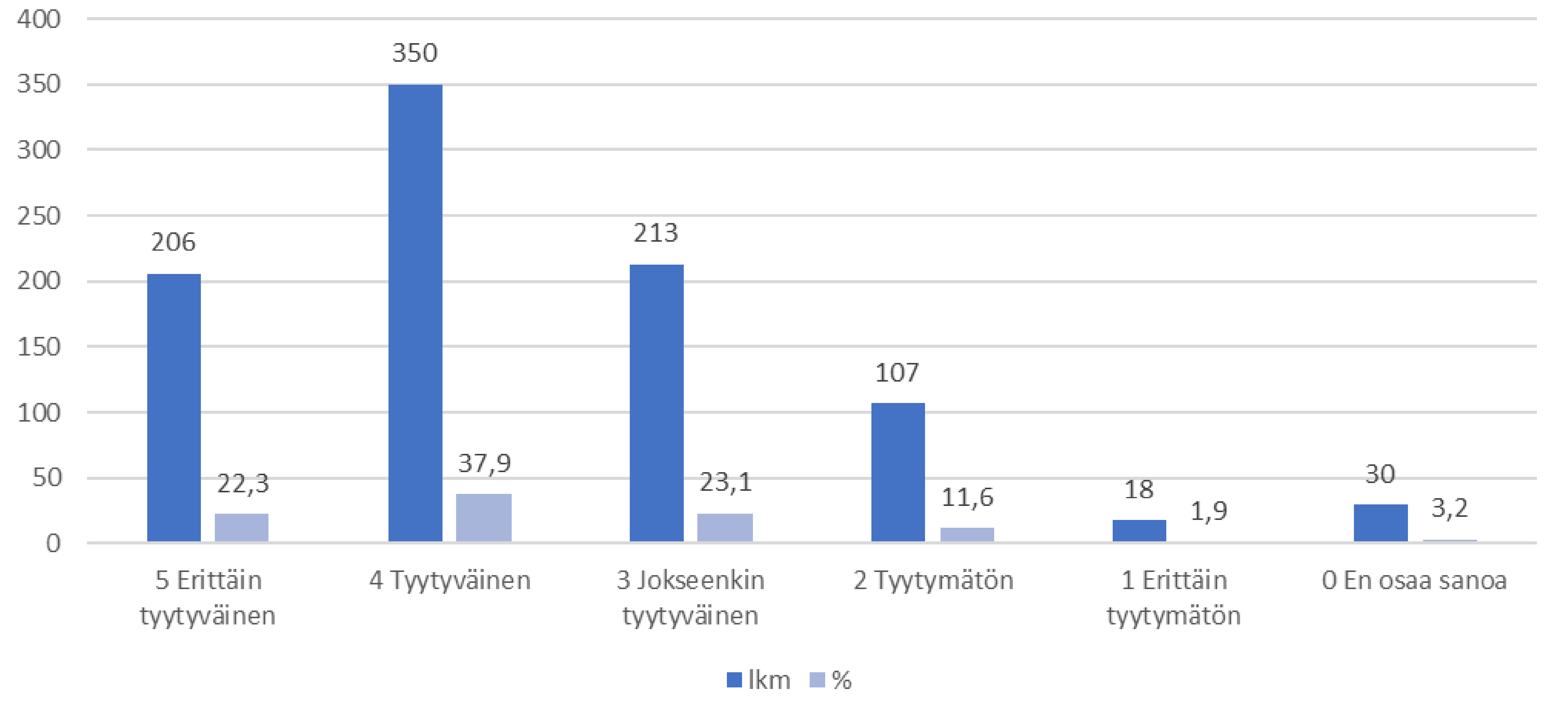

Erittäin tyytyväisiä tai tyytyväisiä mahdollisuudesta kuulua itselle tärkeään ryhmään tai yhteisöön oli 60,2 % vastaajista. Jokseenkin tyytyväisiä 23,1 %. Tyytymättömiä tai erittäin tyytymättömiä oli 13,5 % vastaajista.

Kun ajattelet nykyhetkeä, kuinka tyytyväinen olet asumisoloihisi?

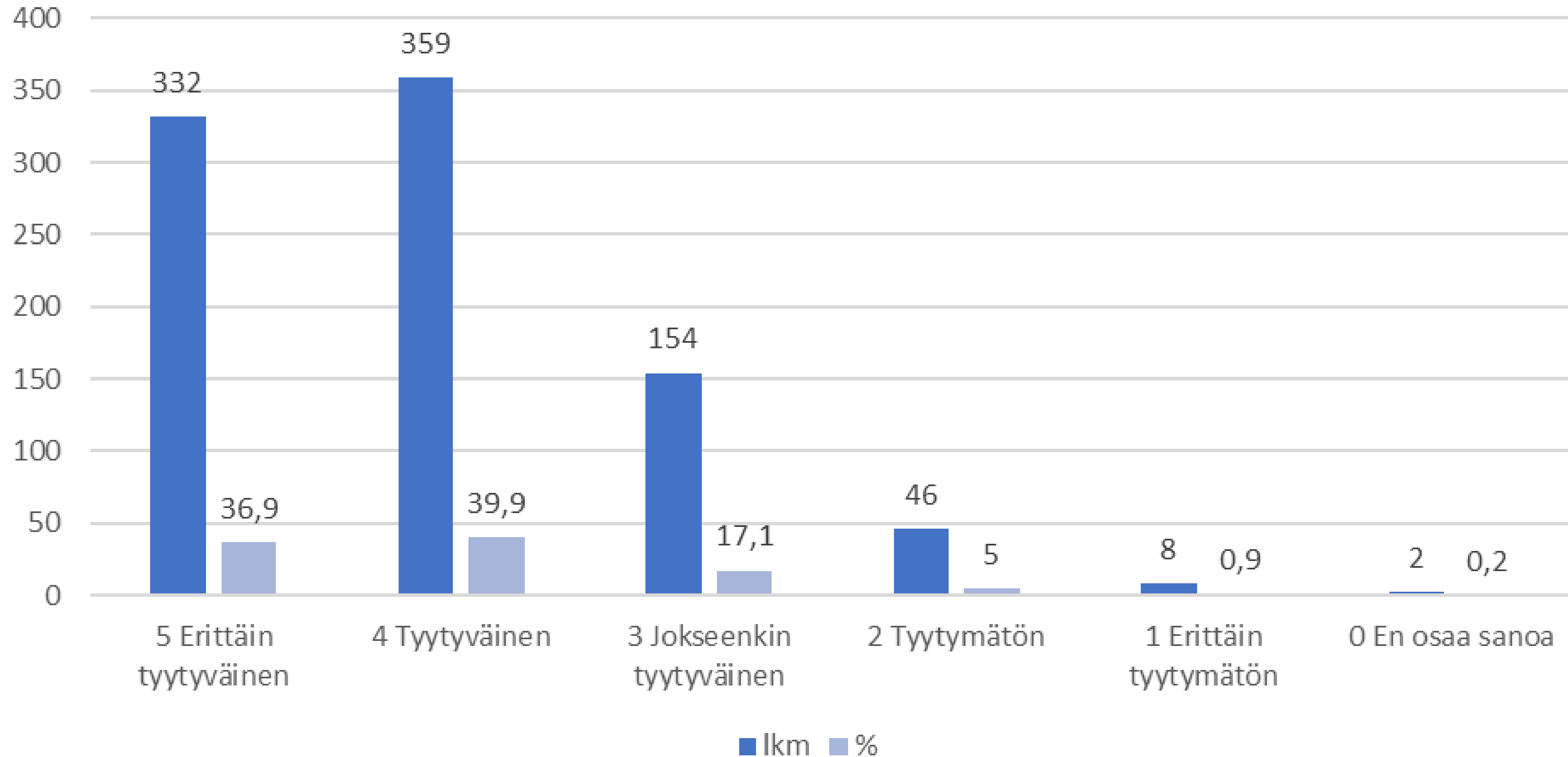

Erittäin tyytyväisiä tai tyytyväisiä omiin asumisoloihin oli 76,8 % vastaajista. Jokseenkin tyytyväisiä 17,1 %. Tyytymättömiä tai erittäin tyytymättömiä oli 5,9 % vastaajista.

Kun ajattelet nykyhetkeä, kuinka tyytyväinen olet työllisyystilanteeseesi?

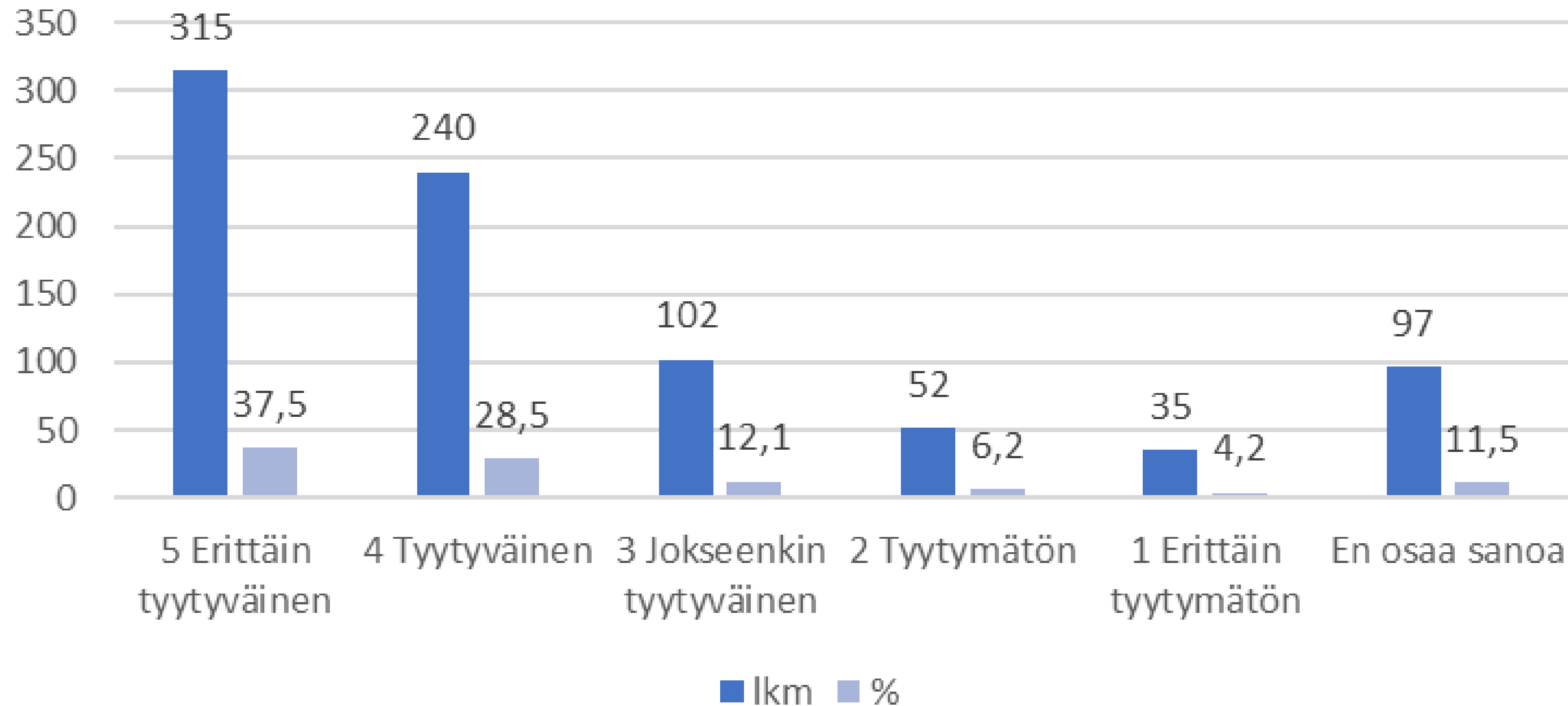

Erittäin tyytyväisiä tai tyytyväisiä omaan työllisyystilanteeseen oli 66 % vastaajista, jokseenkin tyytyväisiä 12,1 %. Tyytymättömiä tai erittäin tyytymättömiä oli 10,4 % ja kantaansa ei osannut sanoa 11,5 % vastaajista.

Kun ajattelet nykyhetkeä, kuinka tyytyväinen olet sinulle tarjottuihin työllisyyspalveluihin?

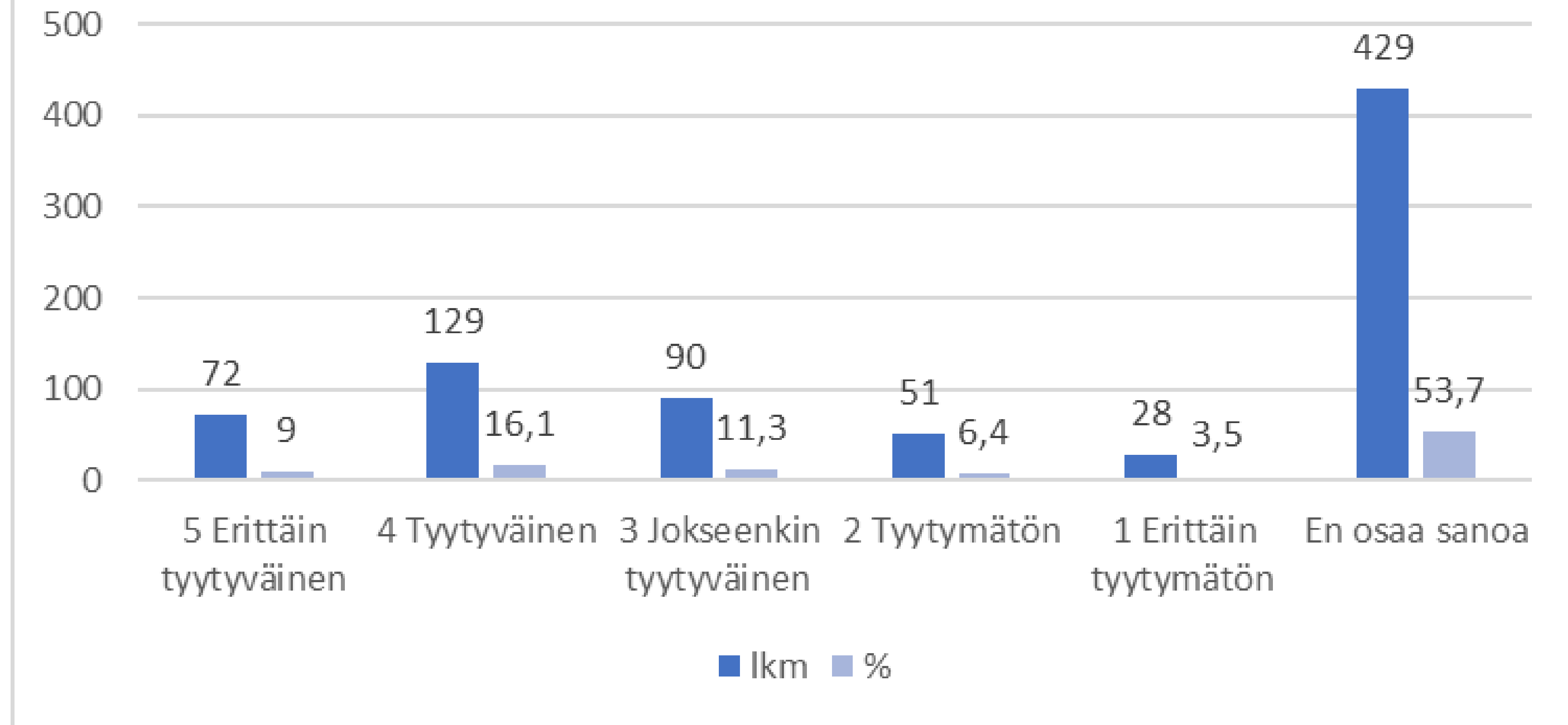

Valtaosalle vastaajista kysymys ei ollut ajankohtainen, 53,7 % vastaajista ei osannut sanoa kantaansa tyytyväisyyteen työllisyyspalveluista. Erittäin tyytyväisiä tai tyytyväisiä tarjottuihin työllisyyspalveluihin oli 25,1 % vastaajista, jokseenkin tyytyväisiä 11,3 %. Tyytymättömiä tai erittäin tyytymättömiä tarjottuihin työllisyyspalveluihin oli 9,9 % vastaajista.

Kun ajattelet nykyhetkeä, kuinka tyytyväinen olet omaan aktiivisuuteesi työnhaussa?

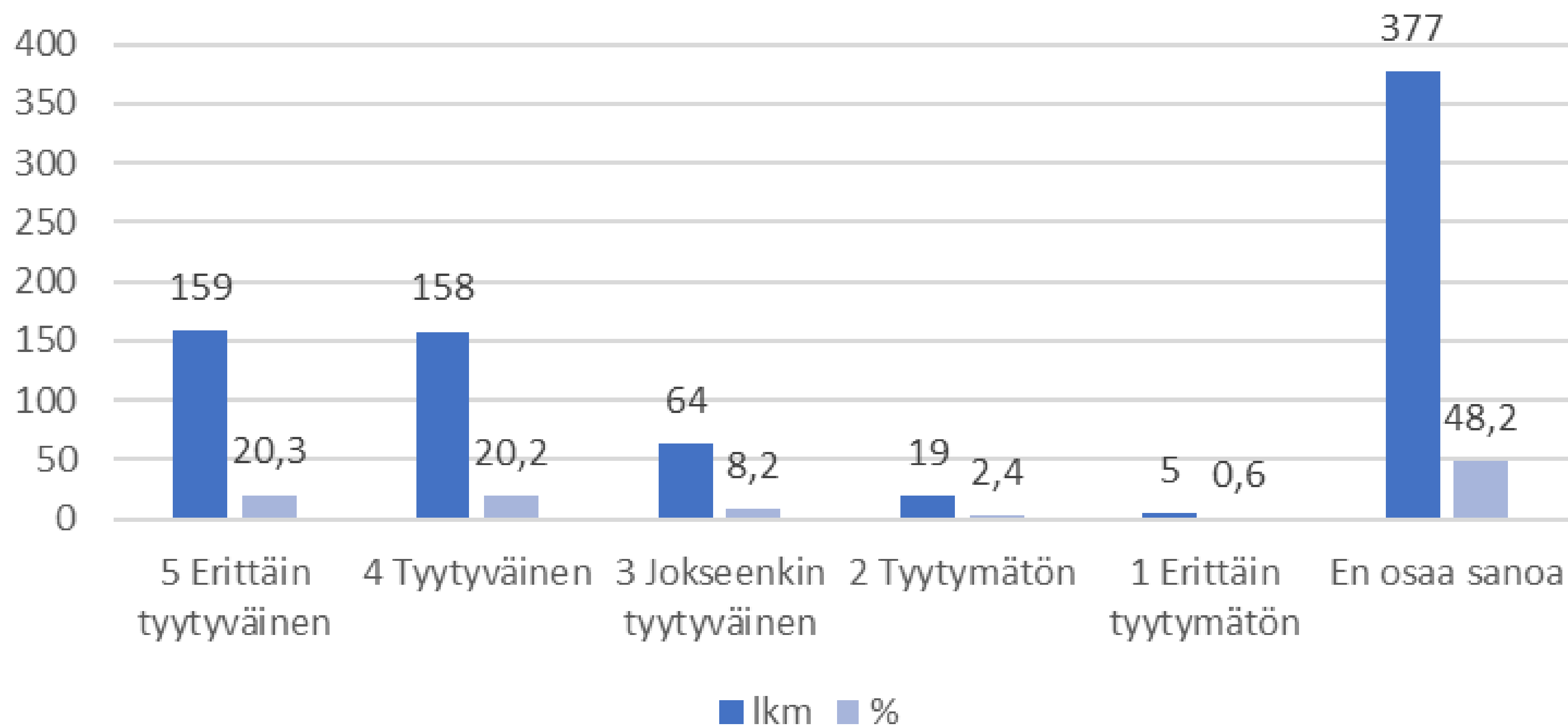

Suurimmalle osalle vastaajista kysymys ei ollut ajankohtainen, 48,2 % vastaajista ei osannut sanoa kantaansa. Erittäin tyytyväisiä tai tyytyväisiä omaan aktiivisuuteen työnhaussa oli 40,5 % vastaajista, jokseenkin tyytyväisiä 8,2 %. Tyytymättömiä tai erittäin tyytymättömiä omaan aktiivisuuteen työnhaussa oli 3 % vastaajista.

Kun ajattelet nykyhetkeä, kuinka tyytyväinen olet omaan työkykyysi?

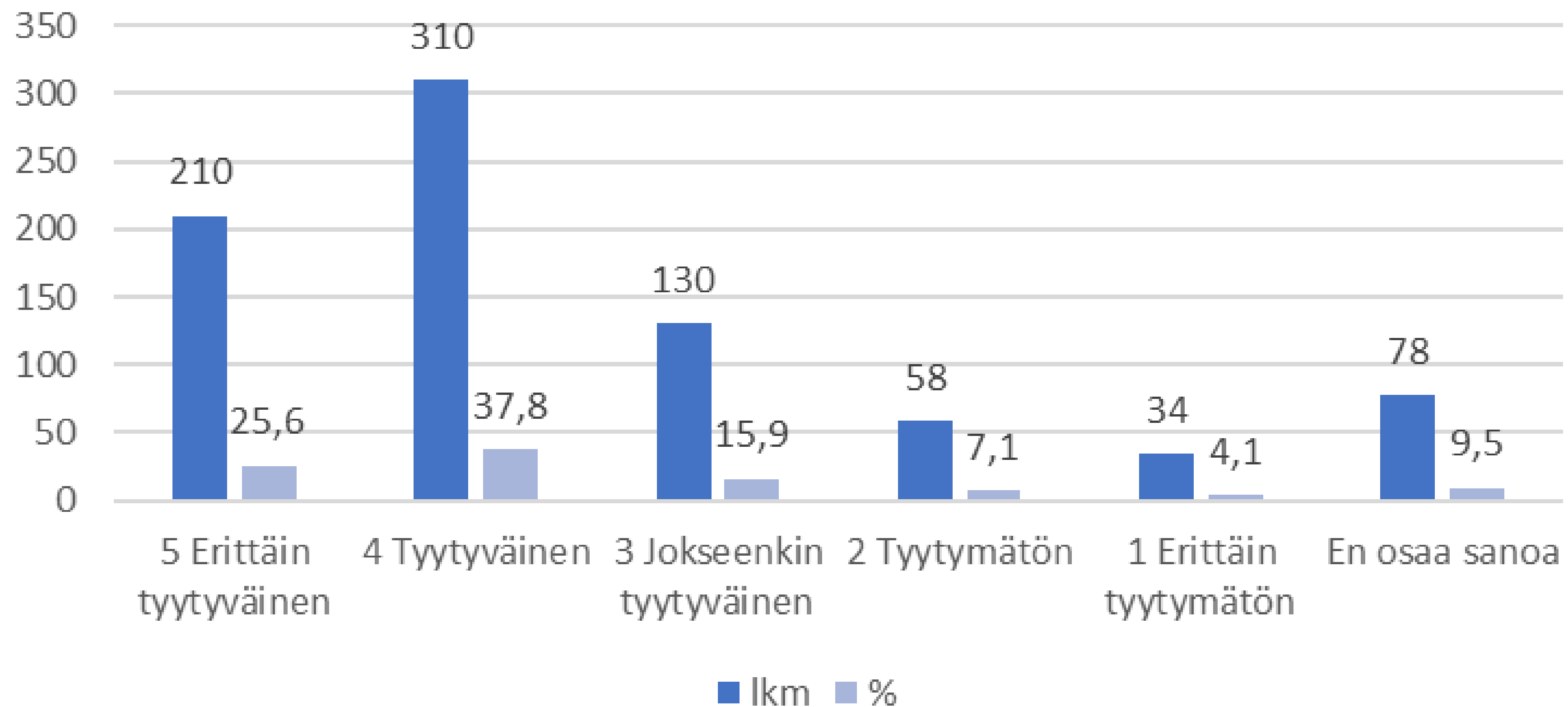

Erittäin tyytyväisiä tai tyytyväisiä omaan työkykyynsä oli 63 % vastaajista, jokseenkin tyytyväisiä 15,9 %. Tyytymättömiä tai erittäin tyytymättömiä oli 11,2 %. Kantaansa ei osannut sanoa 9,5 % vastaajista.

Kun ajattelet nykyhetkeä, kuinka tyytyväinen olet omaan osaaamiseesi/ammattitaitoosi?

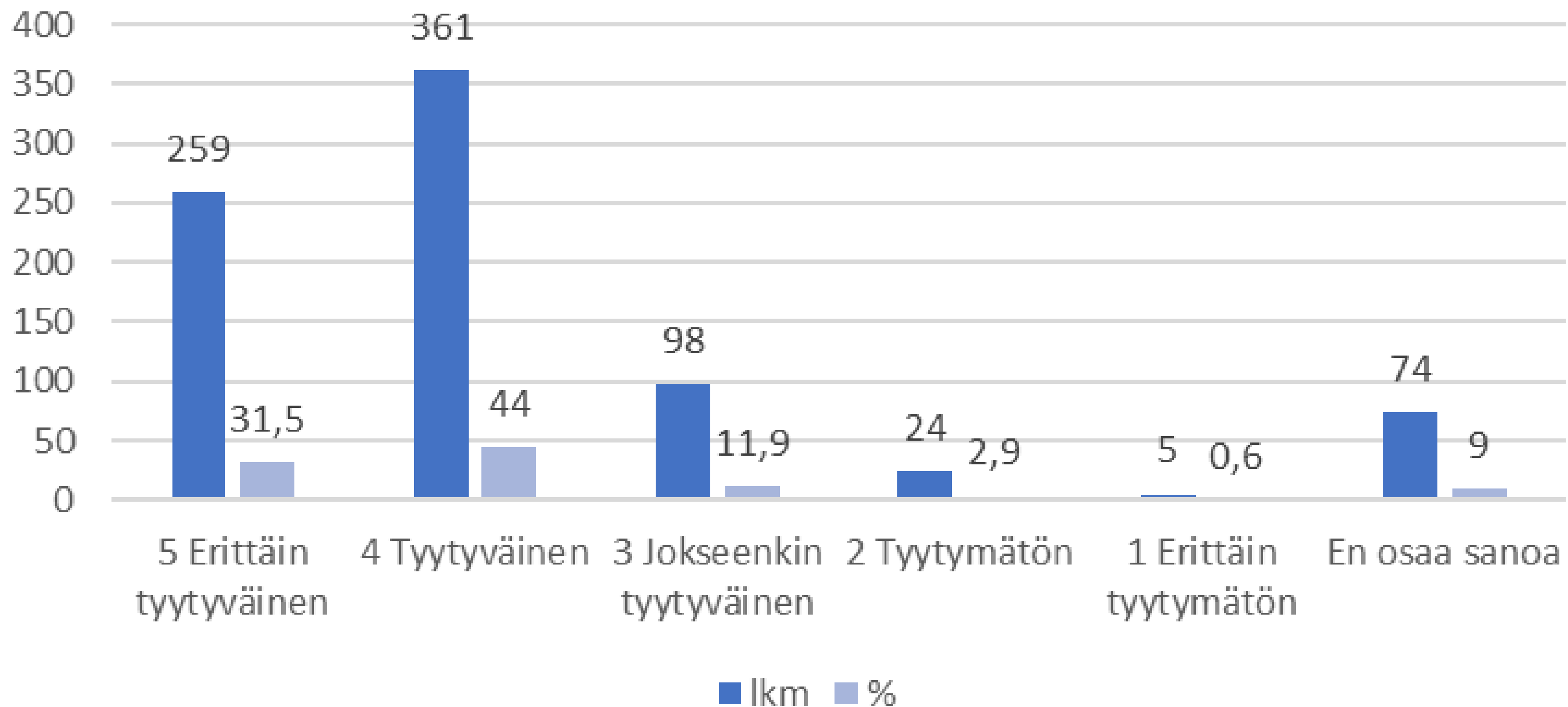

Erittäin tyytyväisiä tai tyytyväisiä omaan osaamiseen/ammattitaitoon oli 75,5 % vastaajista, jokseenkin tyytyväisiä 11,9 %. Tyytymättömiä tai erittäin tyytymättömiä oli 3,5 %. Kantaansa ei osannut sanoa 9 % vastaajista.

Lahti

Osallistuminen – Kuinka paljon?

29.5.2023

Hyvinvointi- ja turvallisuuskysely 2023

Kuinka paljon käyt kirjastossa, konserteissa, teatterissa tai muissa vastaavissa paikoissa?

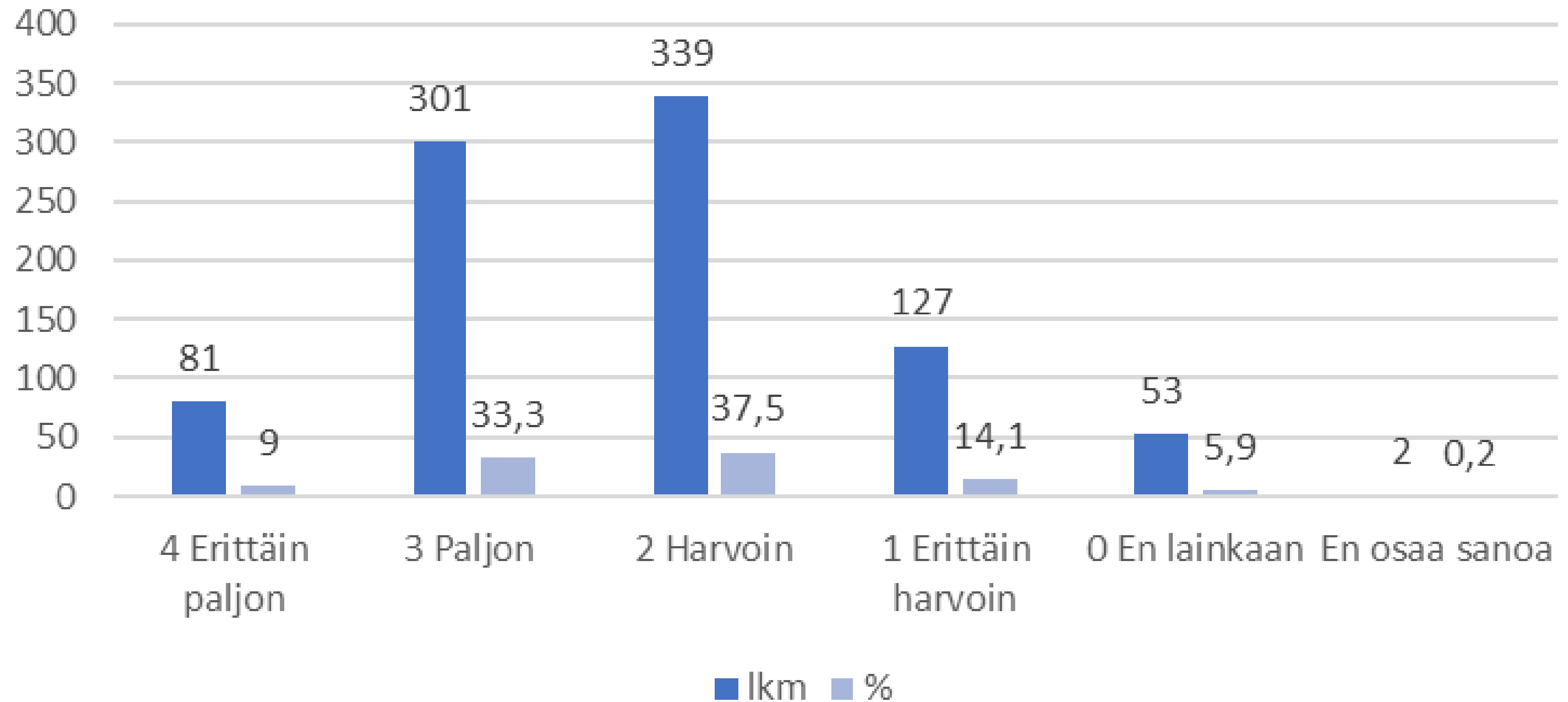

Erittäin paljon tai paljon kulttuuripalveluja käyttäviä oli 42,3 % vastaajista.
Harvoin, erittäin harvoin tai ei lainkaan kulttuuripalveluja käytti 57,5 %
vastaajista.

Kuinka paljon voit nauttia luonnosta asuinseudullasi?

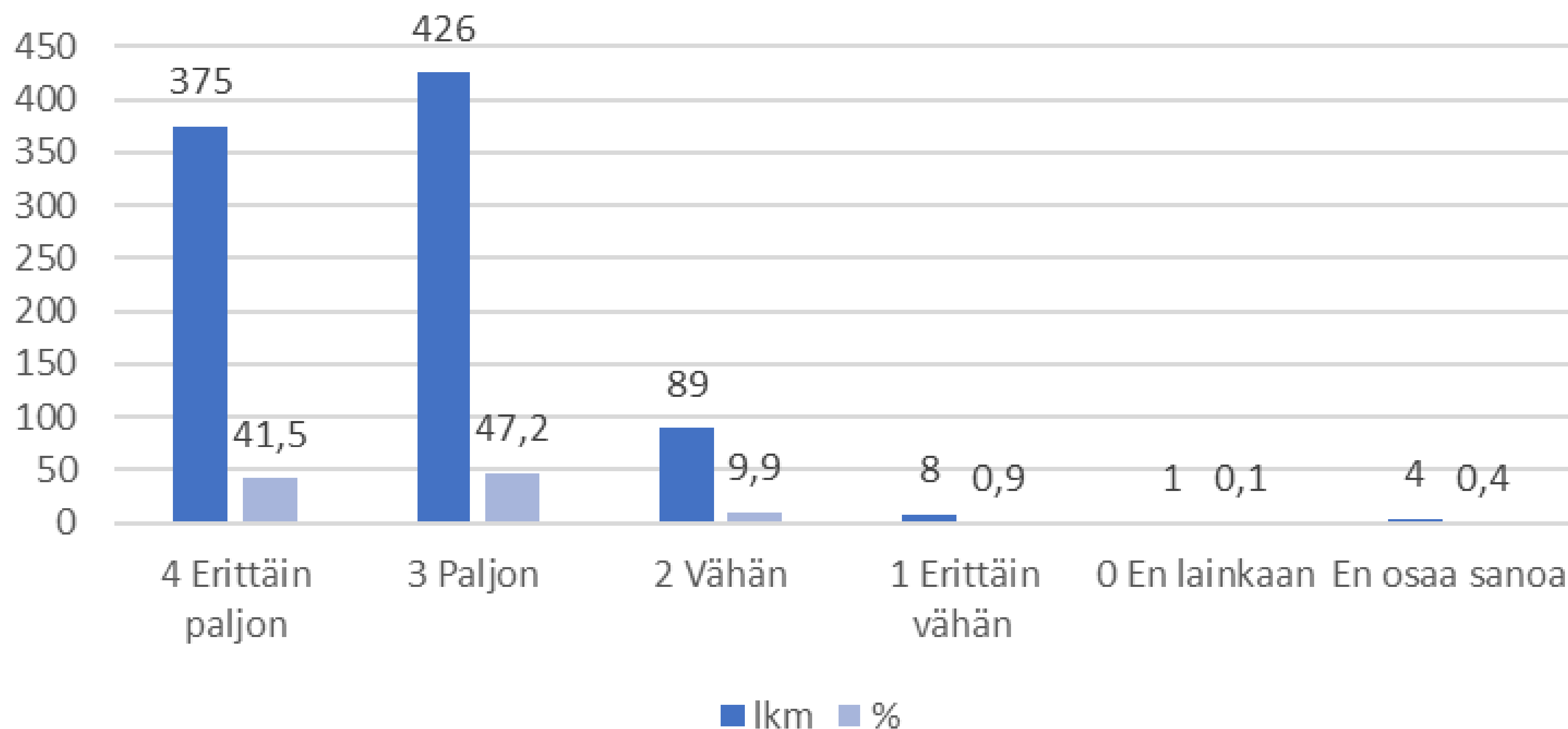

Erittäin paljon tai paljon luonnosta nauttavia oli 88,7 % vastaajista.
Vähän tai erittäin vähän luonnosta nauttavia oli 10,8 % vastaajista.

Kuinka paljon luotat asuinkuntasi poliittisiin päätöksentekijöihin?

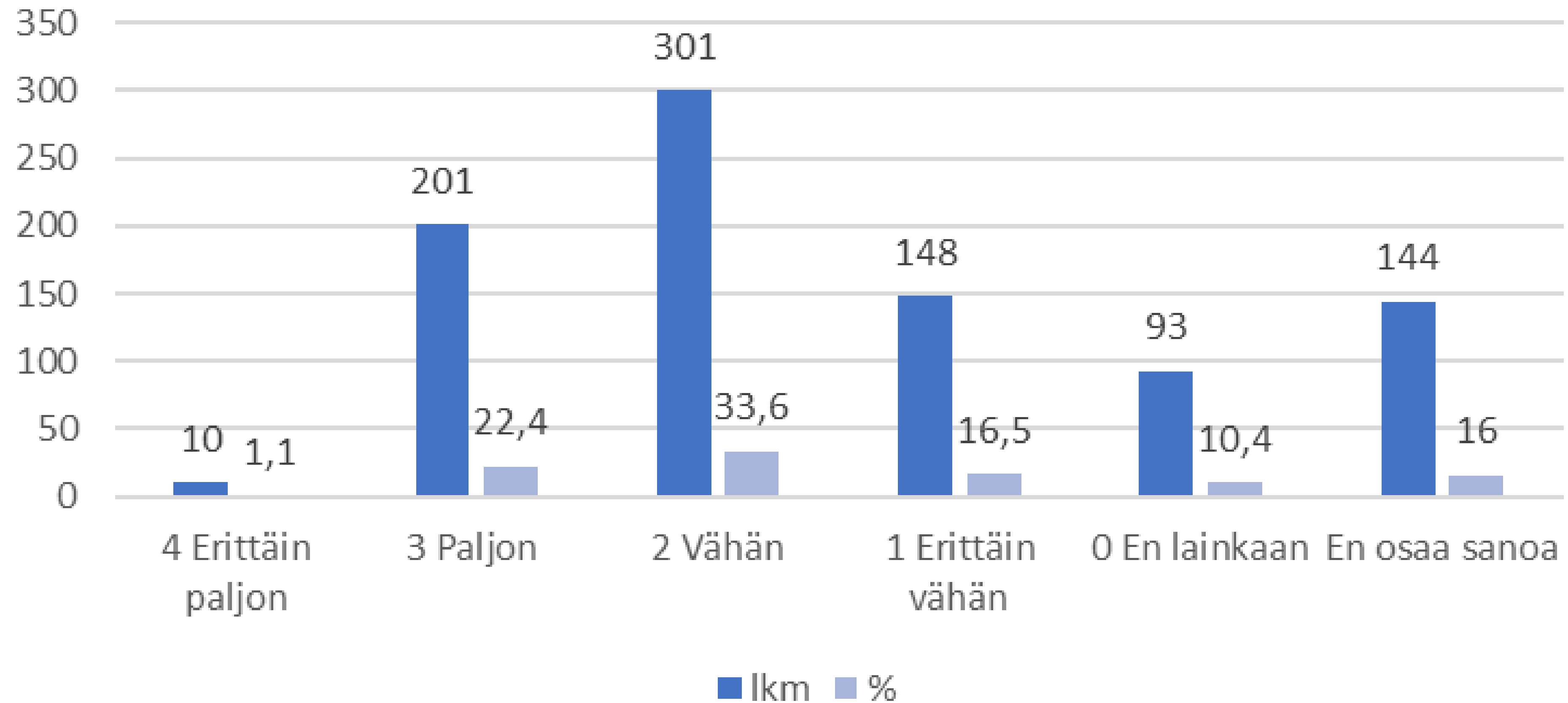

Erittäin paljon tai paljon poliittiseen päätöksentekoon luottavia oli 23,5 % vastaajista. Vähän, erittäin vähän tai ei lainkaan poliittiseen päätöksentekoon luottavia oli 60,5 %. 16 % ei osannut sanoa kantaansa.

Kuinka paljon tunnet voivasi osallistua ja vaikuttaa kaupungin kehittämiseen ja itseäsi koskeviin asioihin?

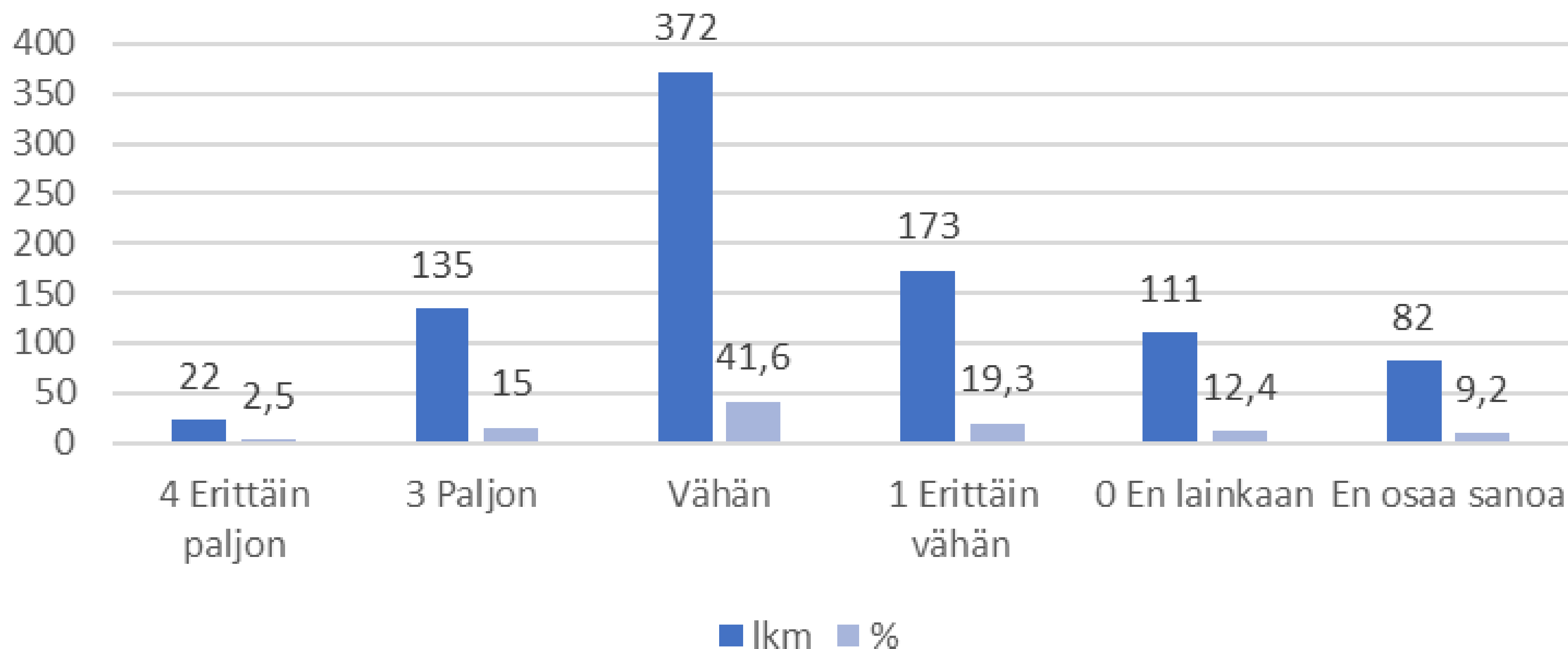

Erittäin paljon tai paljon osallistumisen ja vaikuttamisen mahdollisuuksia koki 17,5 % vastaajista. Vähän, erittäin vähän tai ei lainkaan mahdollisuuksia osallistua ja vaikuttaa koki 73,3 % vastaajista. 9,2 % ei osannut sanoa kantaansa osallistumis- ja vaikuttamismahdollisuuksiin.

Kuinka paljon koet Lahden seudun tarjoavan sinulle mahdollisuuksia hyvään elämään jatkossa?

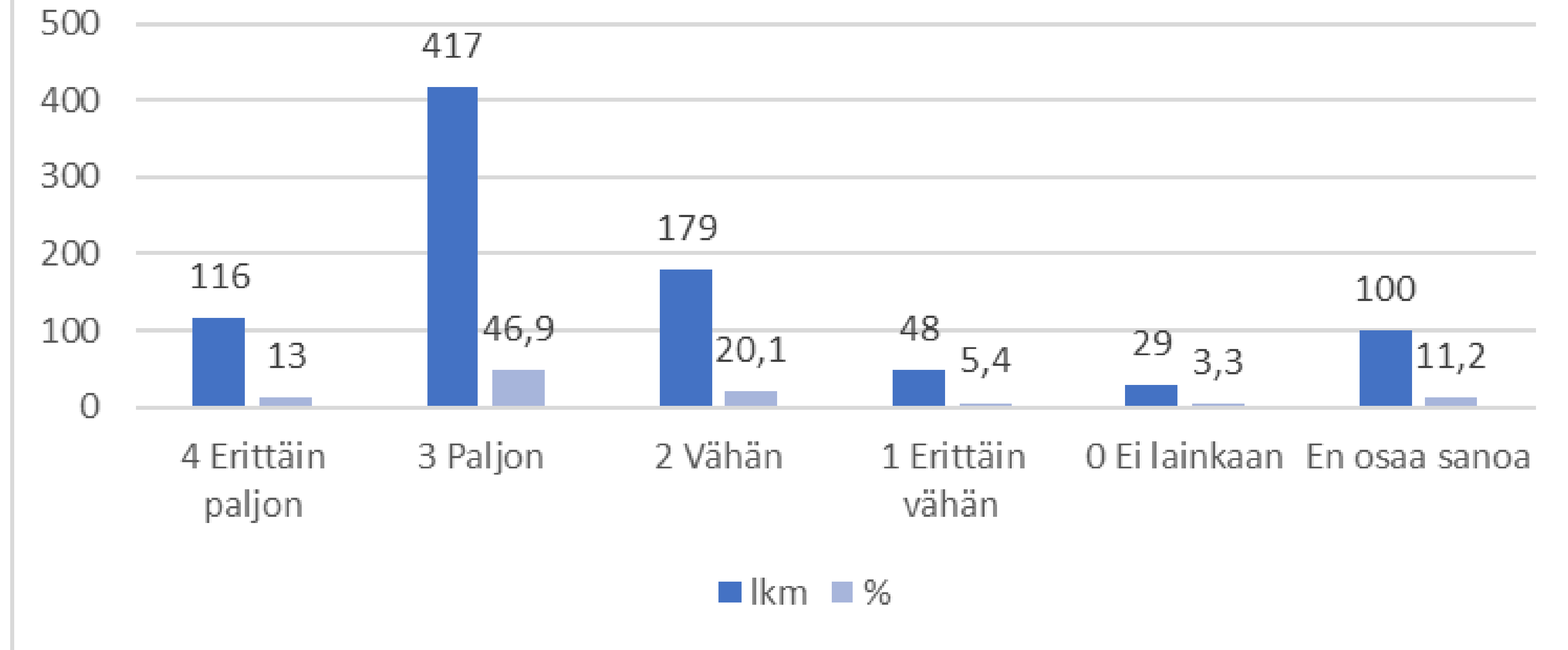

Erittäin paljon tai paljon mahdollisuuksia hyvään elämään Lahden seudulla jatkossa kokevien osuus oli 59,9 %.

Vähän, erittäin vähän tai ei lainkaan mahdollisuuksia hyvään elämään jatkossa Lahden seudulla koki 28,8 % vastaajista. 11,2 % ei osannut sanoa kantaansa.

Lahti

Rakennettu ympäristö ja palvelut – Kuinka tyytyväinen olet?

29.5.2023

Hyvinvointi- ja turvallisuuskysely 2023

Kun ajattelet nykyhetkeä, kuinka tyytyväinen olet asuinalueesi rakennettuun ympäristöön (esim. rakennukset, kadut, puistot, ulkoilureitit)?

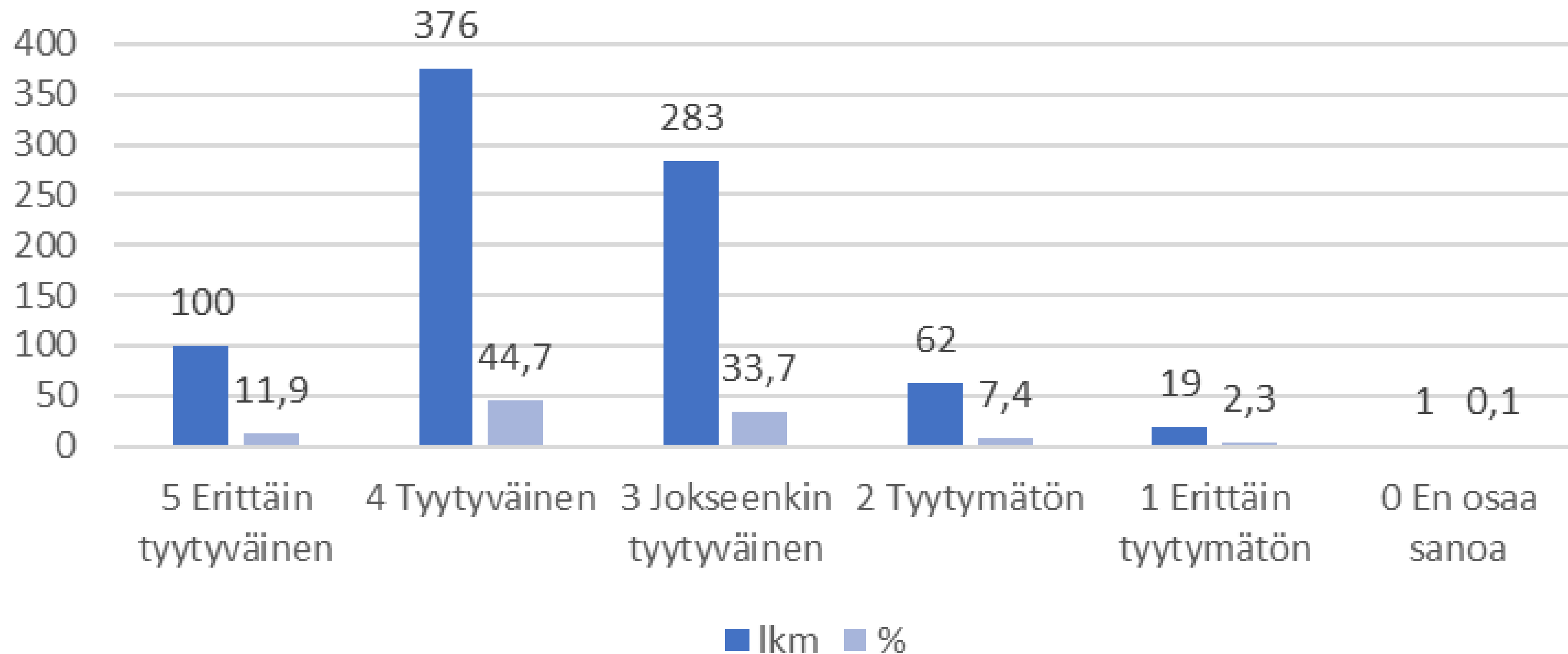

Erittäin tyytyväisiä tai tyytyväisiä asuinalueen rakennettuun ympäristöön oli 56,6 % vastaajista. Jokseenkin tyytyväisiä 33,7 %. Tyytymättömiä tai erittäin tyytymättömiä oli 9,7 % vastaajista.

Kun ajattelet nykyhetkeä, kuinka tyytyväinen olet jokapäiväisten palveluiden (kauppa, posti, pankki) läheisyyteen/saavutettavuuteen?

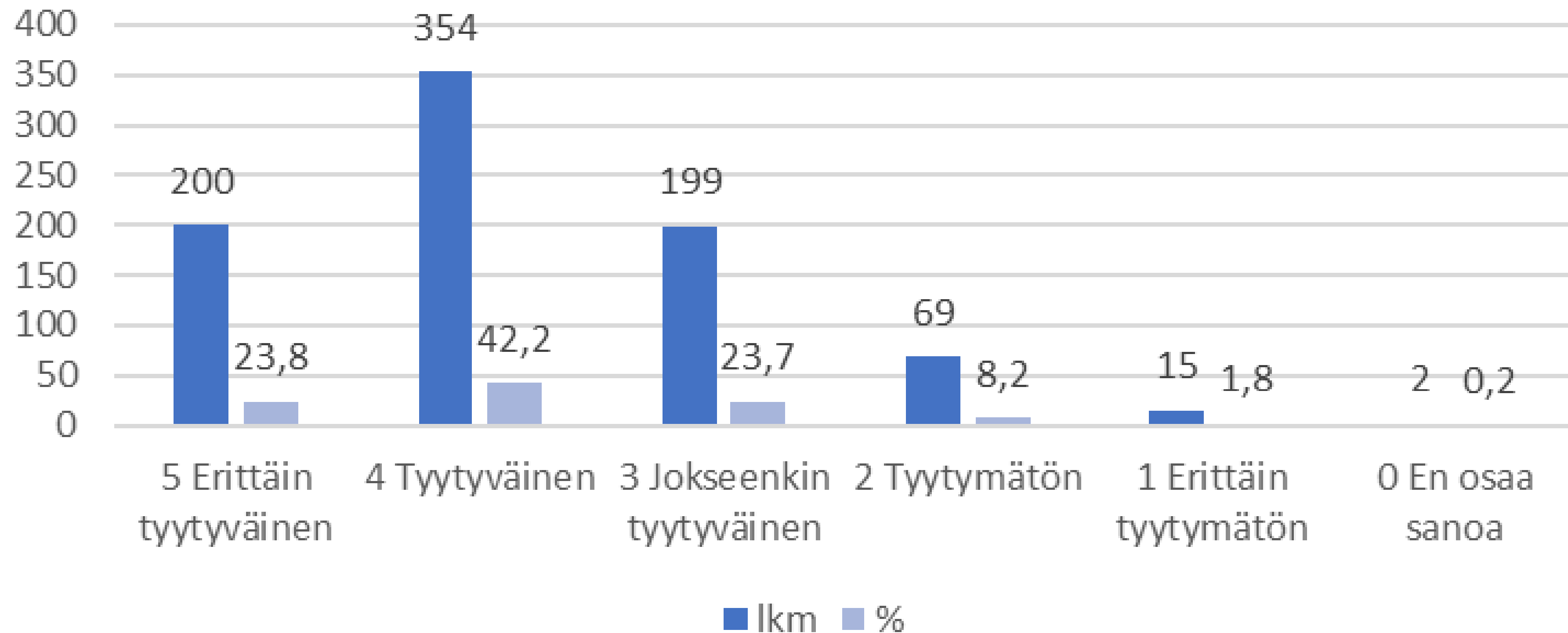

Erittäin tyytyväisiä tai tyytyväisiä jokapäiväisten palveluiden saavutettavuuteen oli 66 % vastaajista. Jokseenkin tyytyväisiä 23,7 %. Tyytymättömiä tai erittäin tyytymättömiä oli 10 % vastaajista.

Kuinka tyytyväinen olet saamaasi kohteluun, kun viimeksi käytit jotain julkista palvelua?

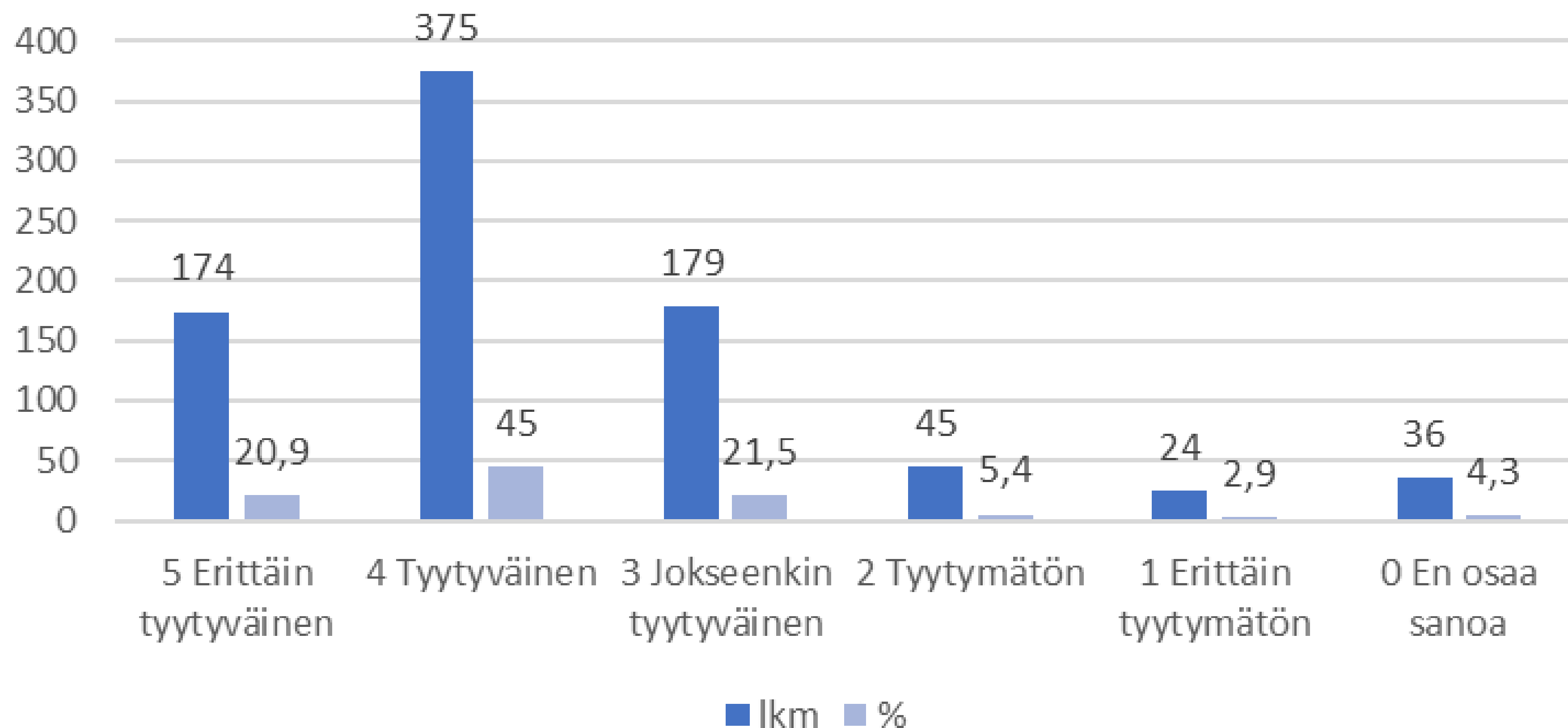

Erittäin tyytyväisiä tai tyytyväisiä kohteluun julkisissa palveluissa oli 65,9 % vastaajista. Jokseenkin tyytyväisiä 21,5 %. Tyytymättömiä tai erittäin tyytymättömiä oli 8,3 % vastaajista.

Tyytyväisyys kohteluun sosiaali- ja terveyspalveluissa (N=214)

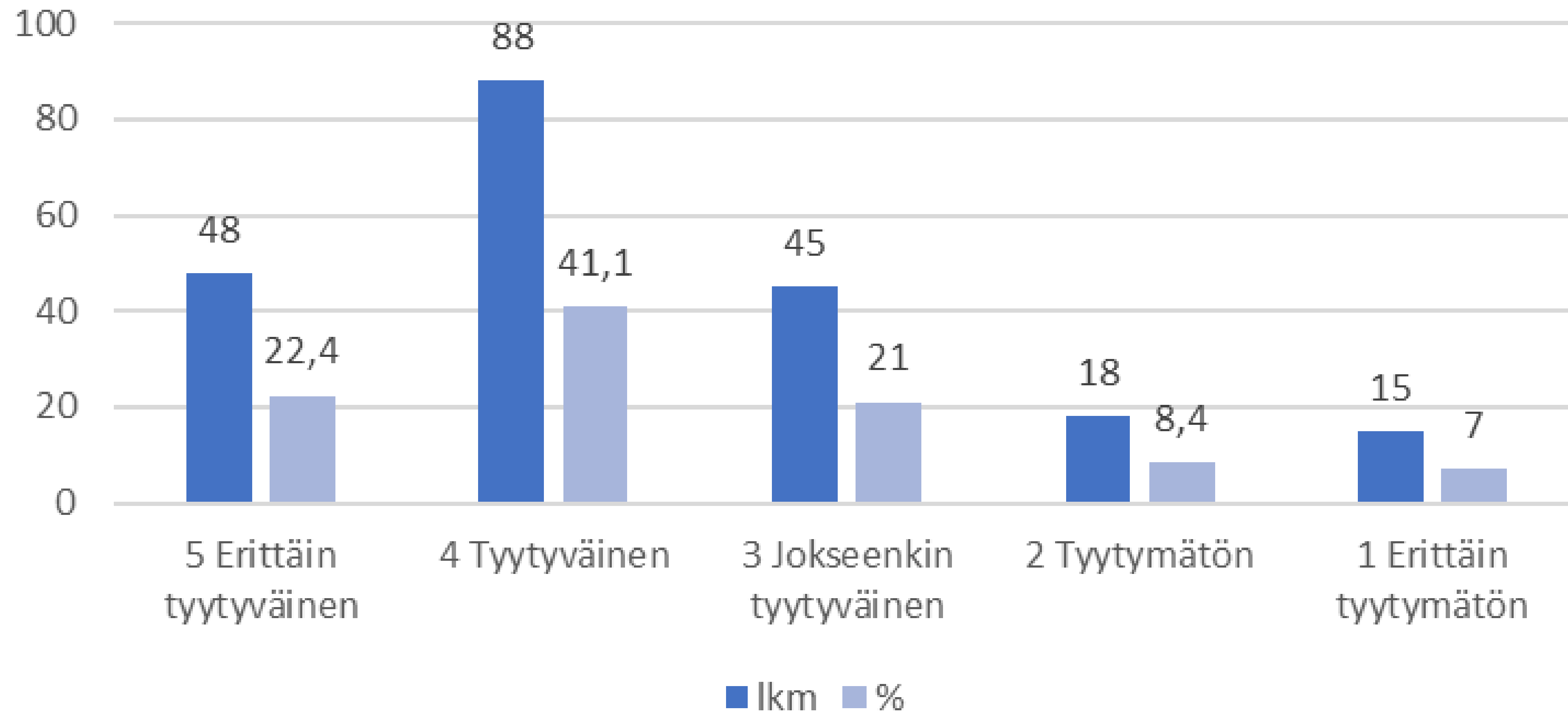

Erittäin tyytyväisiä tai tyytyväisiä kohteluun sosiaali- ja terveydenhuollon julkisissa palveluissa oli 63,5 % vastaajista. Jokseenkin tyytyväisiä 21,0 %. Tyytymättömiä tai erittäin tyytymättömiä oli 15,4 % vastaajista

Tyytyväisyys kohteluun julkisessa liikenteessä N=125

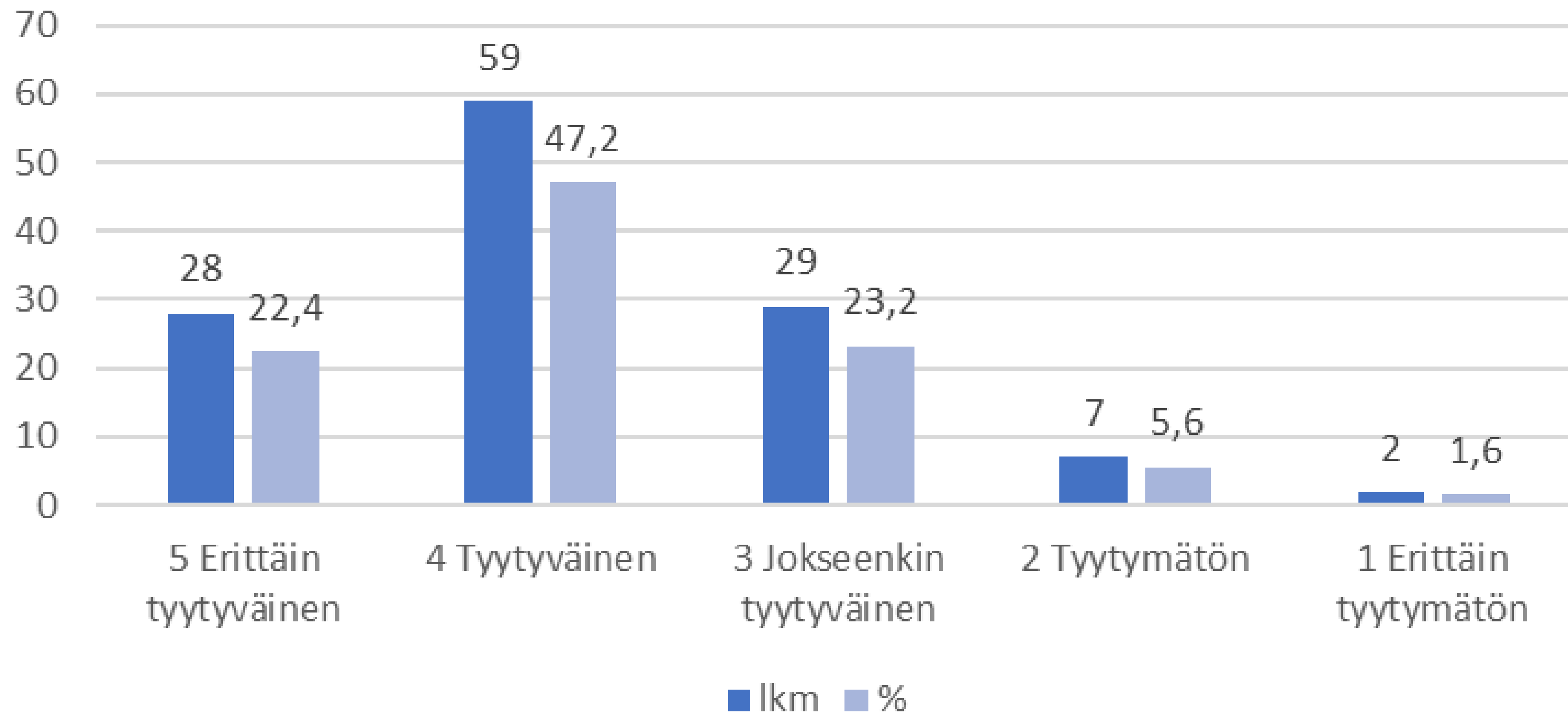

Erittäin tyytyväisiä tai tyytyväisiä kohteluun julkisessa liikenteessä oli 69,6 % vastaajista.
Jokseenkin tyytyväisiä 23,2 %. Tyytymättömiä tai erittäin tyytymättömiä oli 7,2 % vastaajista.

Tyytyväisyys kohteluun kirjastopalveluissa N= 66

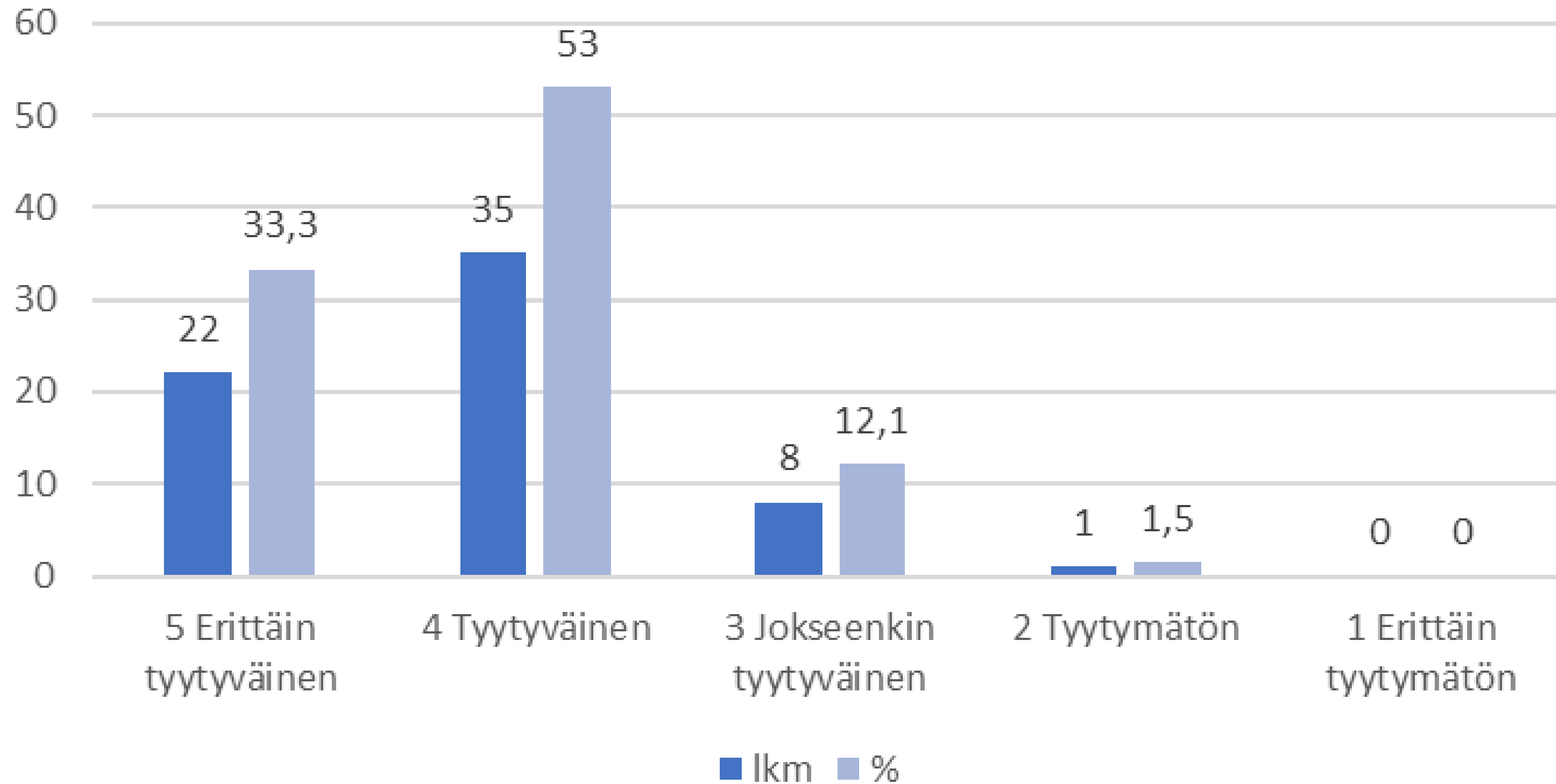

Erittäin tyytyväisiä tai tyytyväisiä kohteluun kirjastopalveluissa oli 86,3 % vastaajista. Jokseenkin tyytyväisiä 12,1 %. Tyytymättömiä oli 1,5 % vastaajista.

Tyytyväisyys kohteluun Lahti-pisteellä N=17

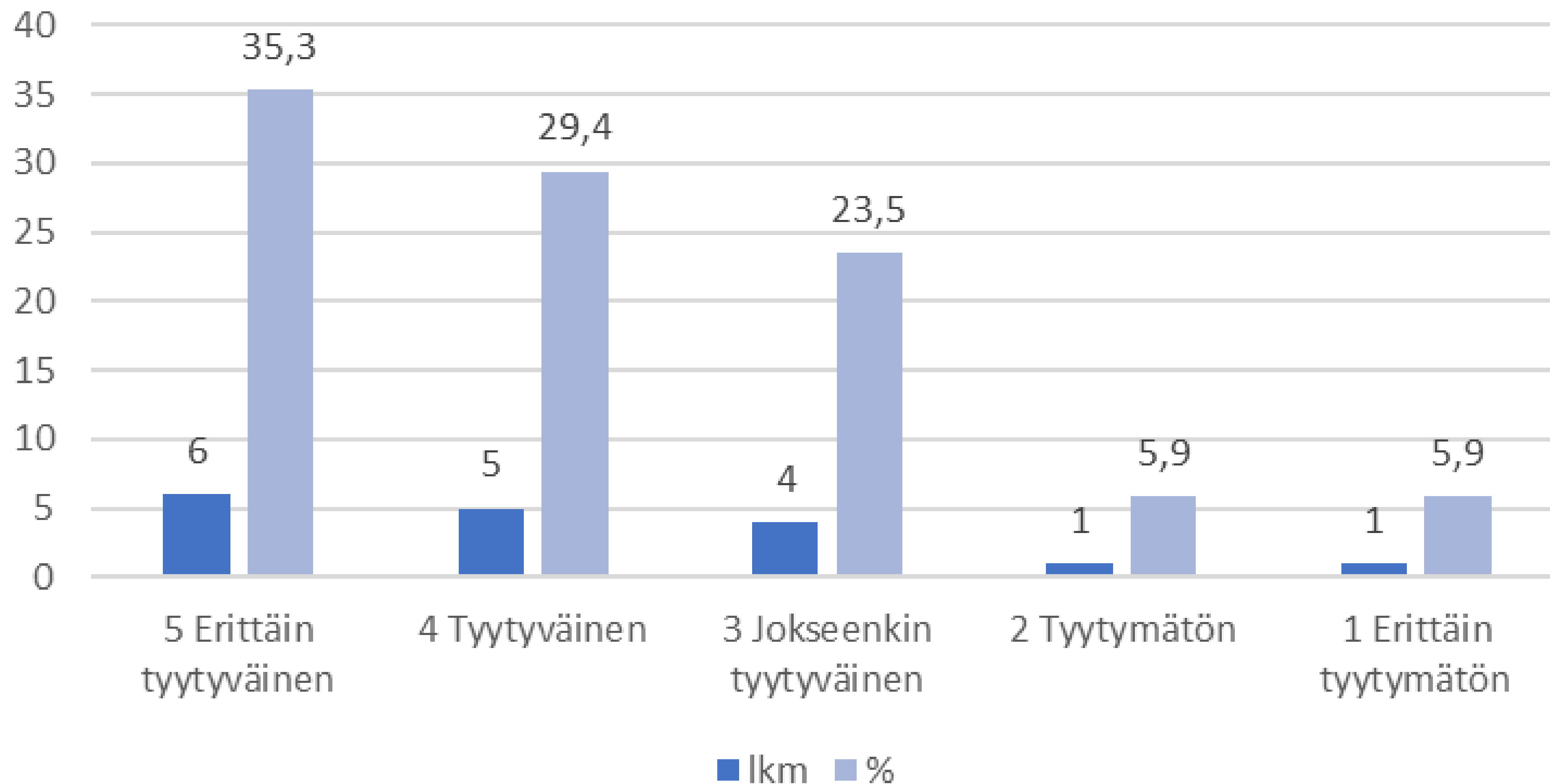

Erittäin tyytyväisiä tai tyytyväisiä kohteluun Lahti-pisteellä oli 64,7 % vastaajista.

Jokseenkin tyytyväisiä 23,5 %. Tyytymättömiä tai erittäin tyytymättömiä oli 11,8 % vastaajista.

Lahti

Kestävä kehitys

29.5.2023

Hyvinvointi- ja turvallisuuskysely 2023

Kuinka huolestunut olet ihmisestä johtuvasta ilmastomuutoksesta?

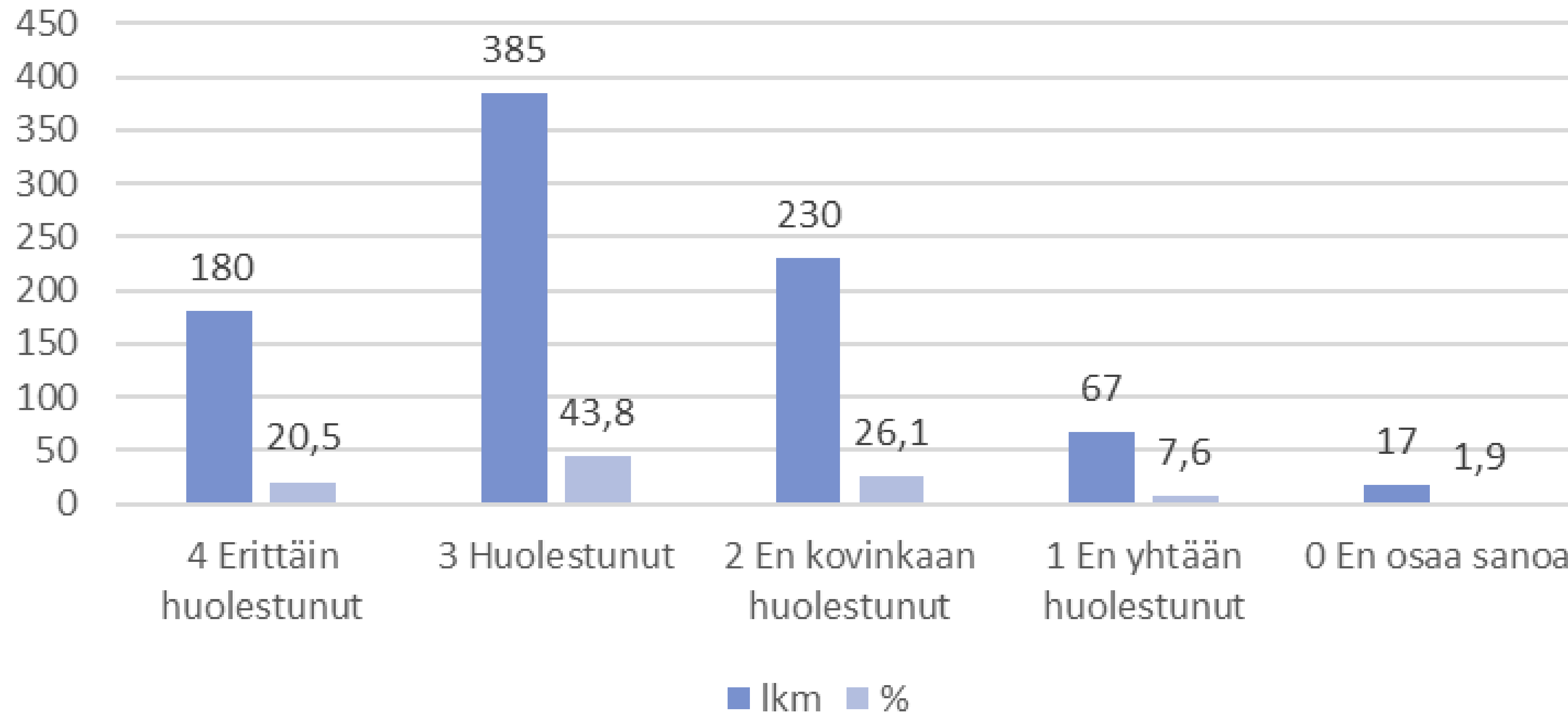

Erittäin huolestuneita tai huolestuneita ihmisestä johtuvasta ilmastomuutoksesta oli 64,3 % vastaajista. 26,1 % ei ollut kovinkaan huolestuneita ja 7,6 % ei lainkaan huolestuneita.

Oletko muuttanut käyttäytymistäsi vähentämällä yksityisautoilua?

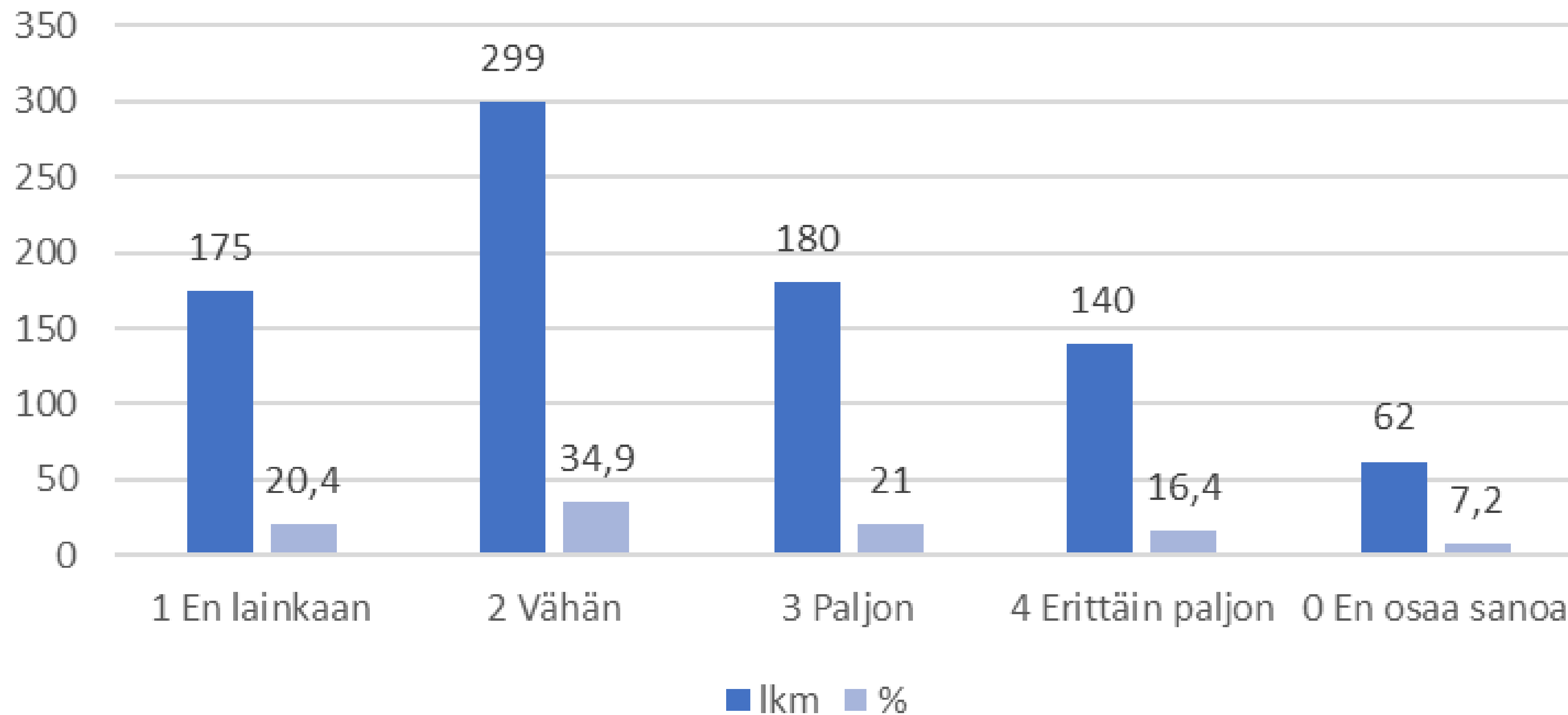

Yksityisautoilua oli vähentänyt paljon tai erittäin paljon 37,4 % vastaajista.

Vähän yksityisautoilua oli vähentänyt 34,9 % ja ei lainkaan 20,4 % vastaajista.

Oletko muuttanut omaa käyttäytymistäsi lisäämällä kävelyä ja pyöräilyä?

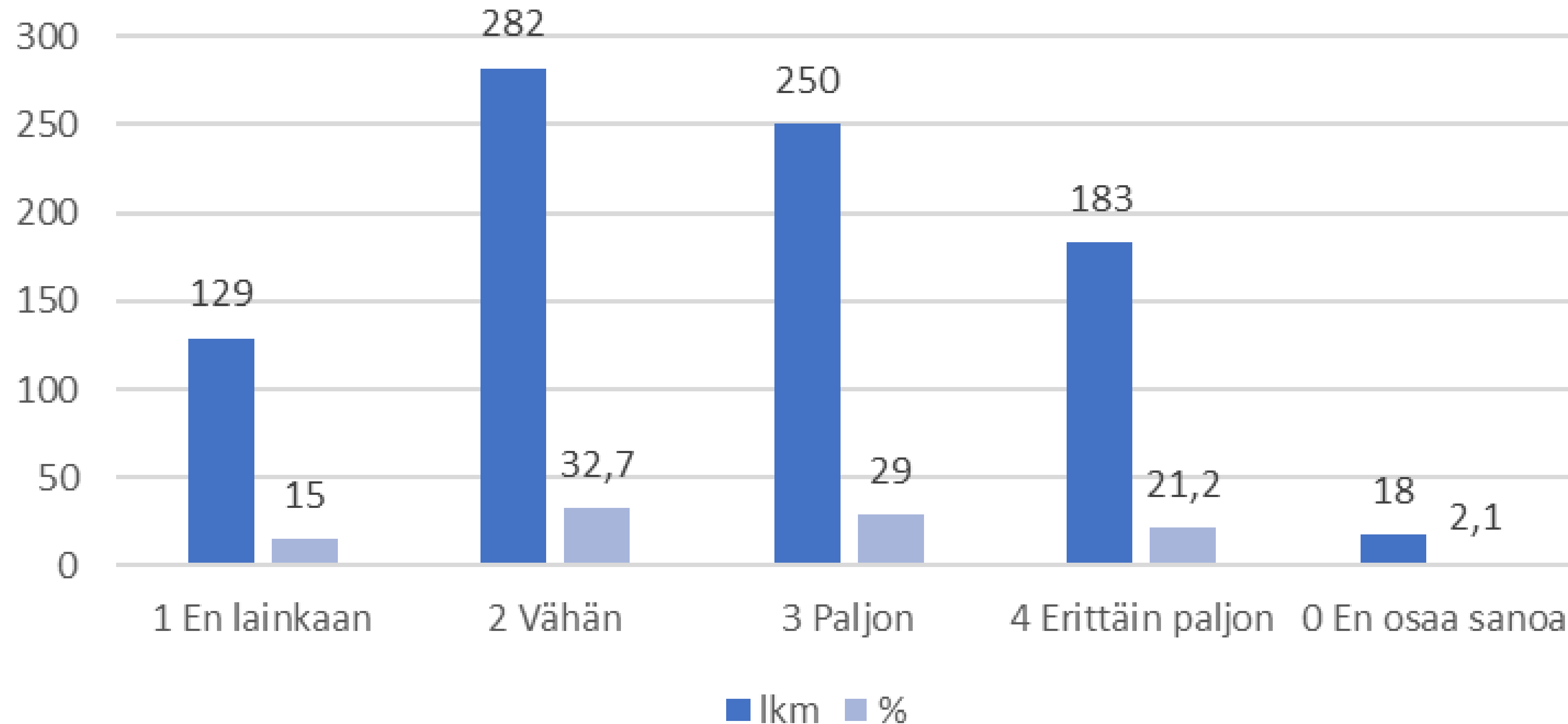

Kävelyä ja pyöräilyä oli lisännyt erittäin paljon tai paljon 50,2 % vastaajista.
Vähän kävelyä ja pyöräilyä lisänneitä oli 32,7 % ja ei lainkaan 15 % vastaajista.

Oletko muuttanut omaa käyttäytymistäsi vähentämällä lentomatkailua?

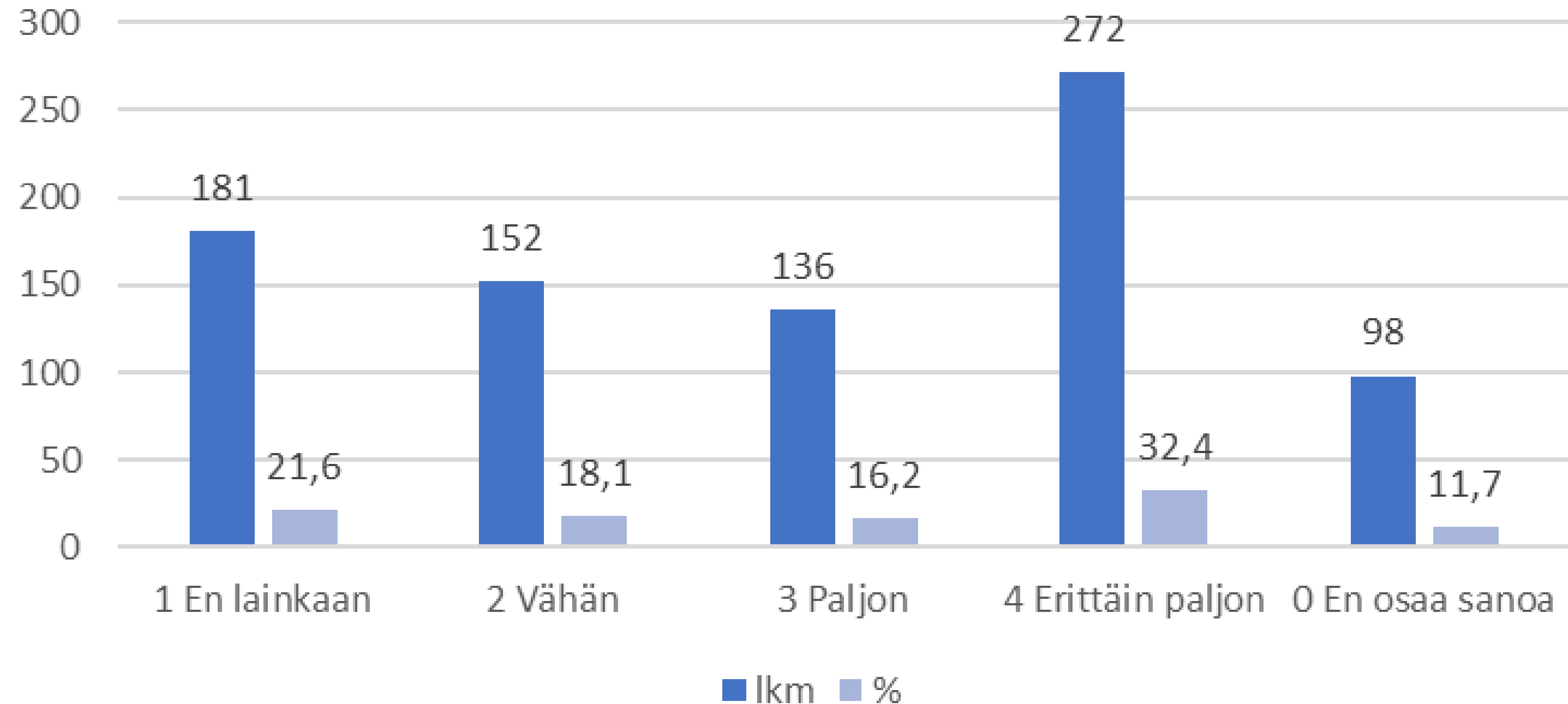

Lentomatkailua oli vähentänyt erittäin paljon tai paljon 48,6 % vastaajista.

Lentomatkailua vähän vähentäneitä oli 18,1 % ja ei lainkaan vähentäneitä 21,6 %.

Oletko muuttanut käyttäytymistäsi kierrättämällä tavaroita?

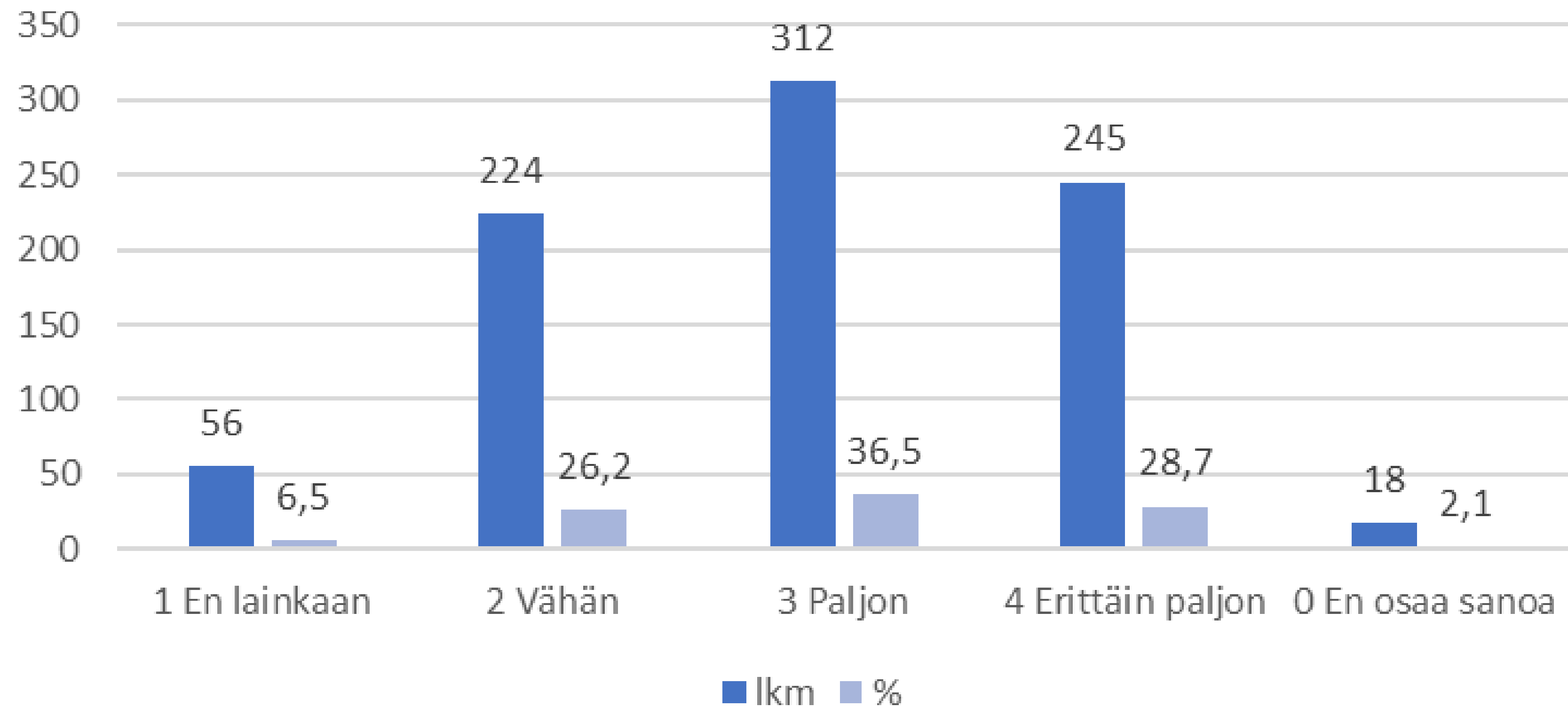

Tavaroiden kierrättämistä oli lisännyt erittäin paljon tai paljon 65,2 % vastaajista.
Vähän kierrätystä oli lisännyt 26,2 ja ei lainkaan 6,5 % vastaajista.

Oletko muuttanut käyttäytymistäsi tehostamalla roslien lajittelua?

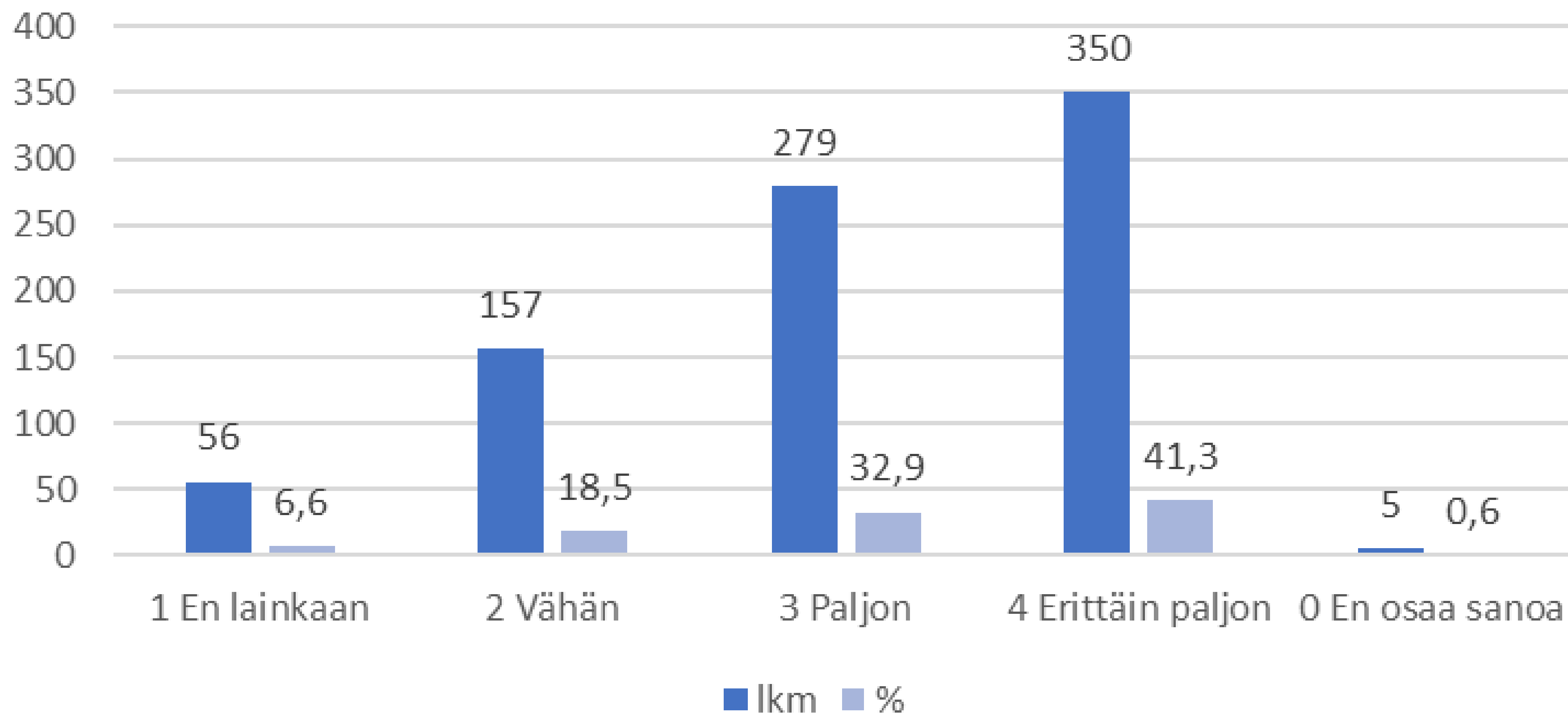

Roskien lajittelua oli tehostanut erittäin paljon tai paljon 74,2 % vastaajista.
Vähän lajittelua oli tehostanut 18,5 % vastaajista ja ei lainkaan 6,6 %.

Oletko muuttanut käyttäytymistäsi syömällä vähemmän lihaa?

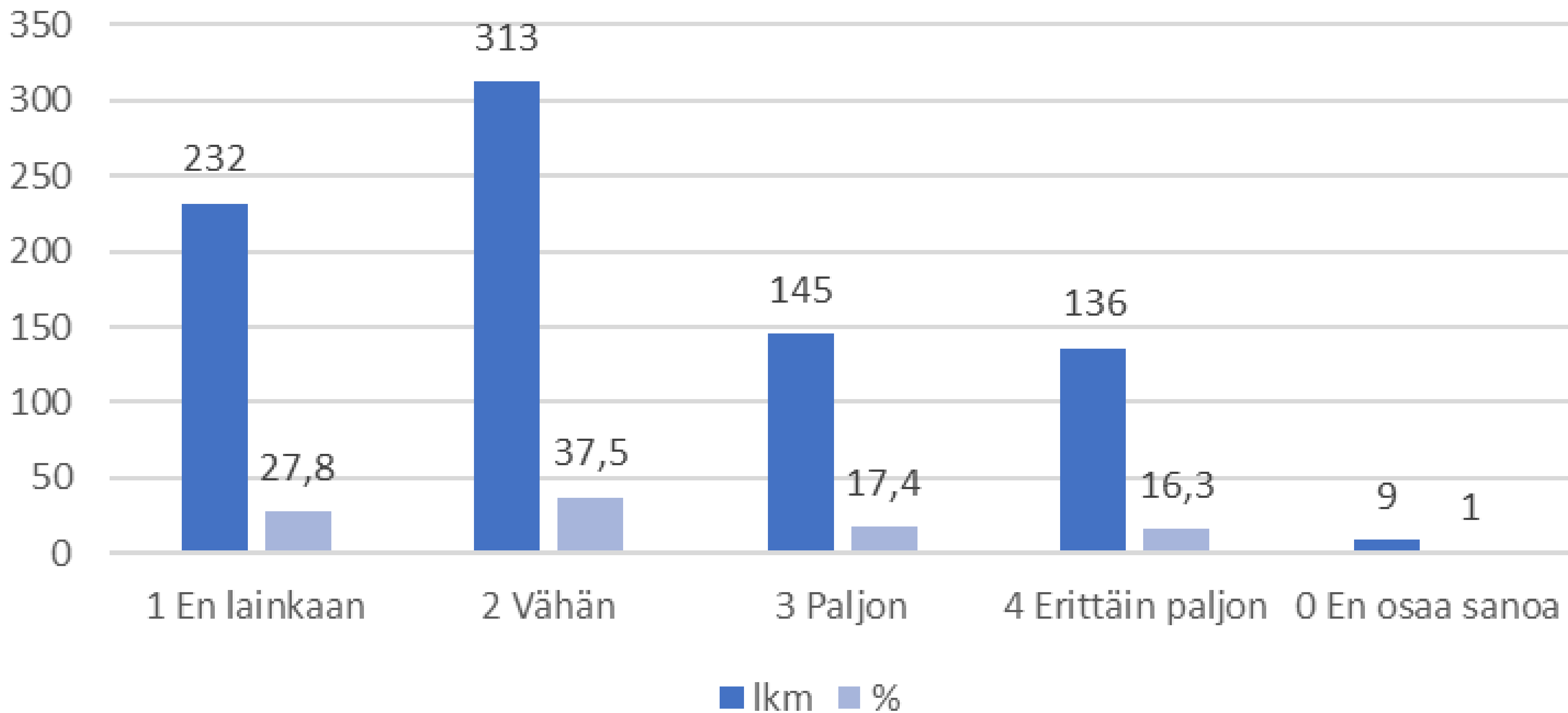

Lihan syöntiä oli vähentänyt erittäin paljon tai paljon 33,7 % vastaajista.

Vähän lihan syöntiä oli vähentänyt 37,5 % vastaajista ja ei lainkaan 27,8 % vastaajista.

Oletko muuttanut käyttäytymistäsi vähentämällä hävikkiruoan määrää?

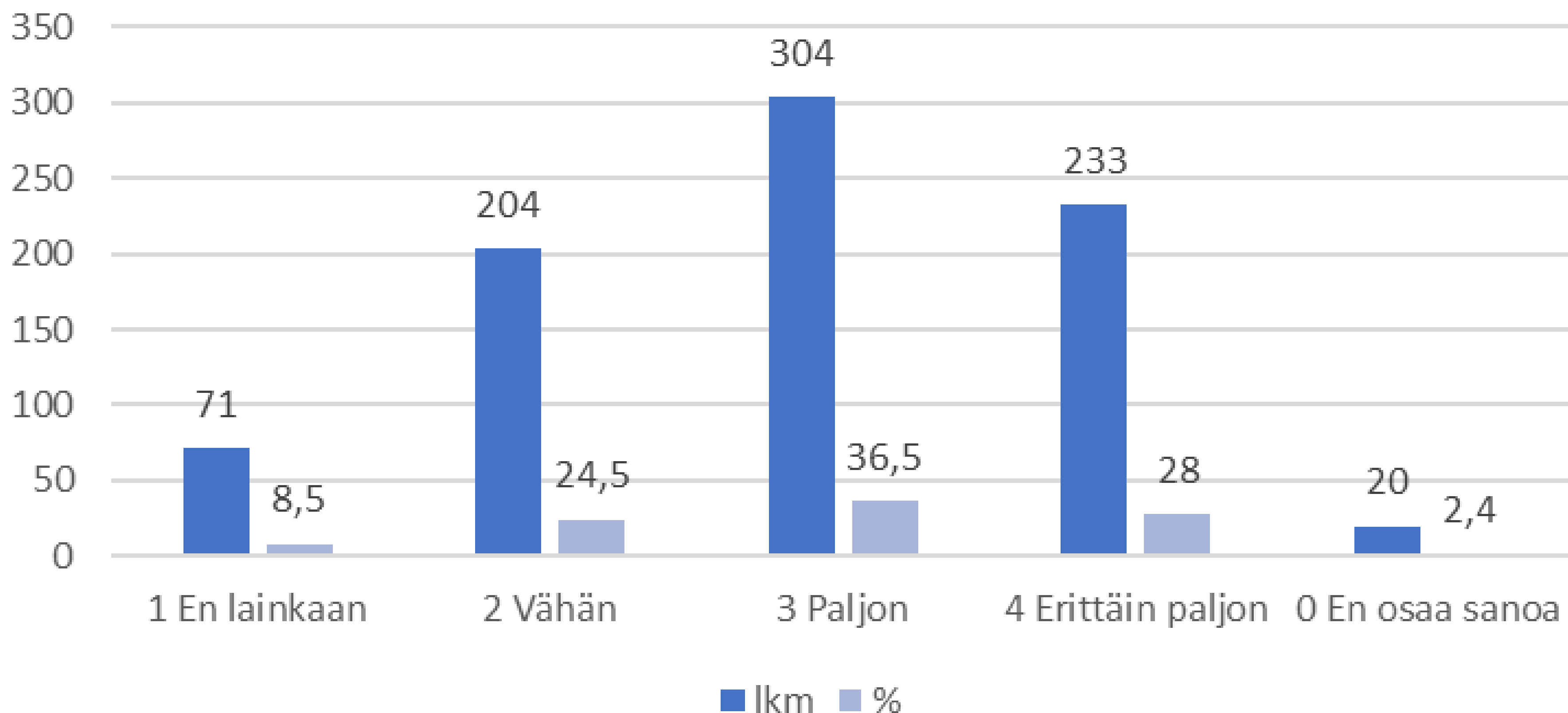

Hävikkiruoan määrää oli vähentänyt erittäin paljon tai paljon 64,5 % vastaajista.
Vähän hävikkiruoan määrää oli vähentänyt 24,5 % ja ei lainkaan 8,5 % vastaajista.

Oletko muuttanut käyttäytymistäsi alentamalla sisälämpötilaa?

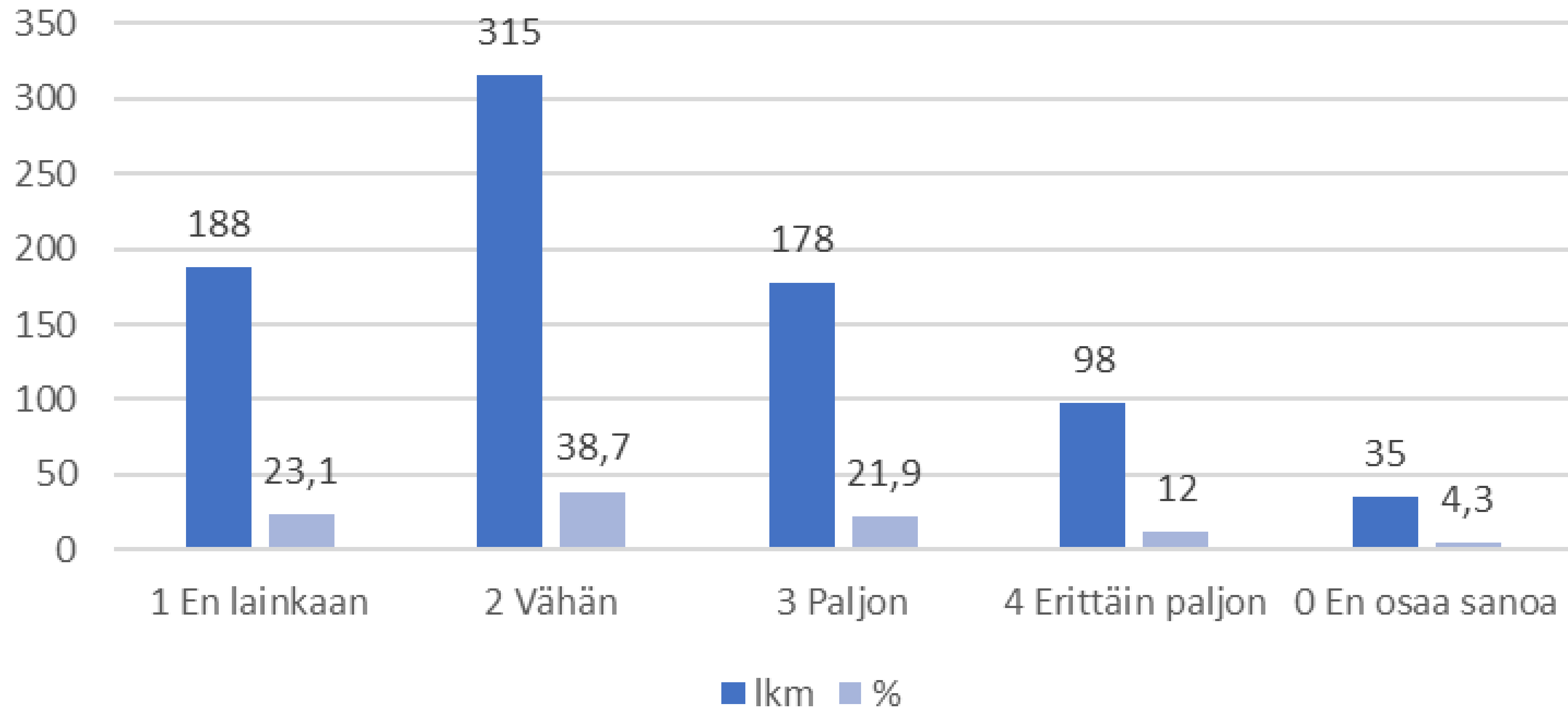

Sisälämpötilaa oli vähentänyt erittäin paljon tai paljon 33,9 % vastaajista.
Vähän sisälämpötilaa oli vähentänyt 38,7 % ja ei lainkaan 23,1 % vastaajista.

Oletko muuttanut käyttäytymistäsi ostamalla vain tarpeeseen ja niissäkin ostoksissa suositt ympäristöystävällisiä kestäväen kulutuksen tuotteita?

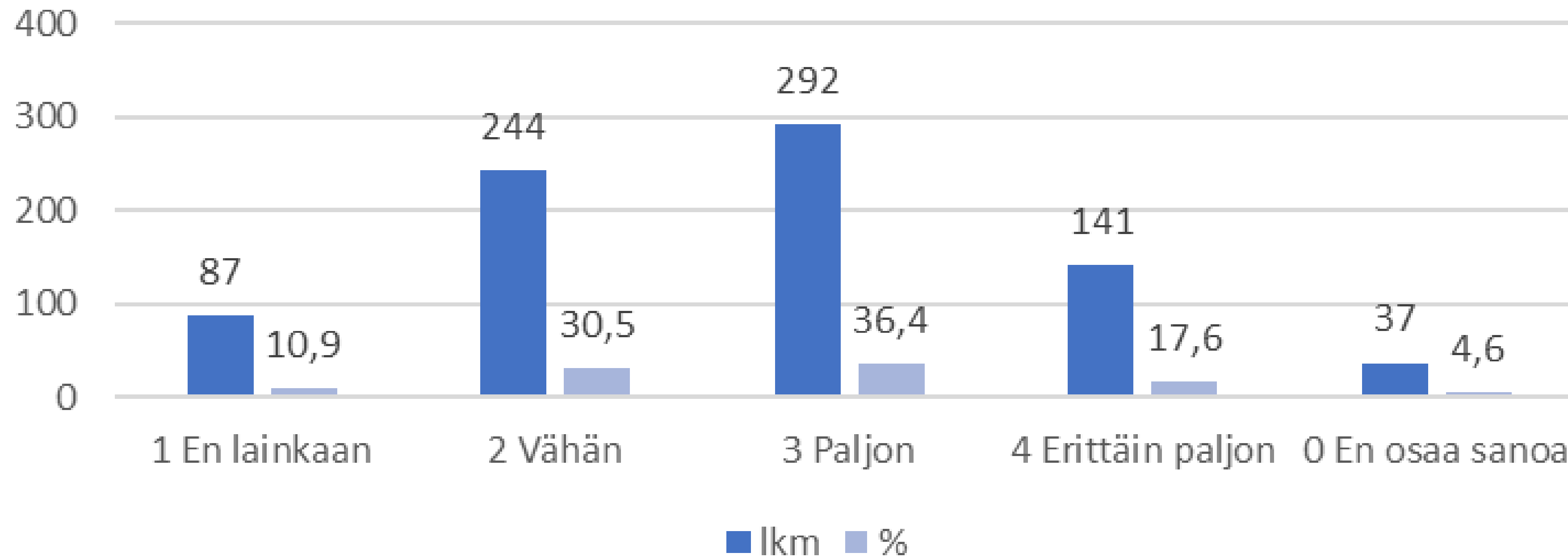

Ostokäyttäytymistään oli muuttanut erittäin paljon tai paljon 54 % vastaajista.
Vähän ostokäyttäytymistään oli muuttanut 30,5 % ja ei lainkaan 10,9 % vastaajista.

Lahti

Omat tavat ja tottumukset

29.5.2023

Hyvinvointi- ja turvallisuuskysely 2023

Pidätkö huolta hyvinvoinnistasasi ja terveydestäsi harrastamalla hengästyttävää liikuntaa viikoittain?

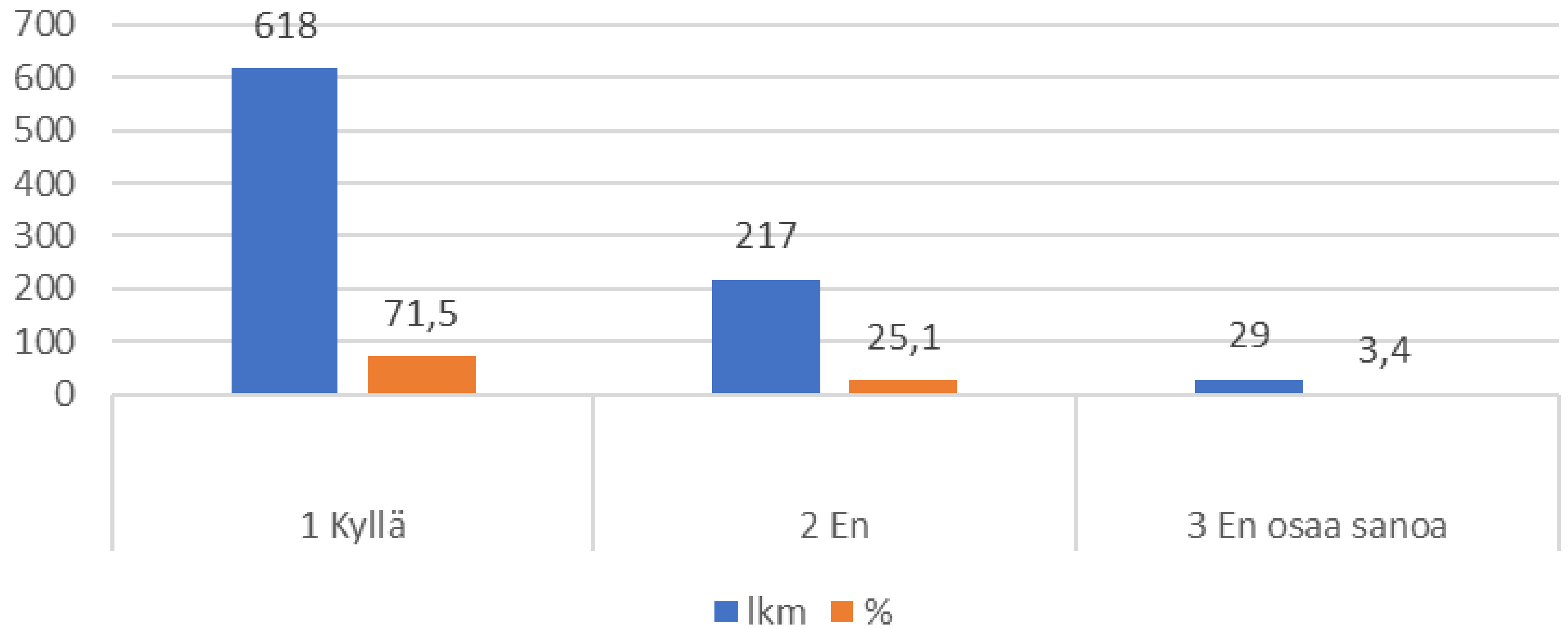

Pidätkö huolta hyvinvoinnistasasi ja terveydestäsi syömällä kasviksia ja hedelmiä päivittäin

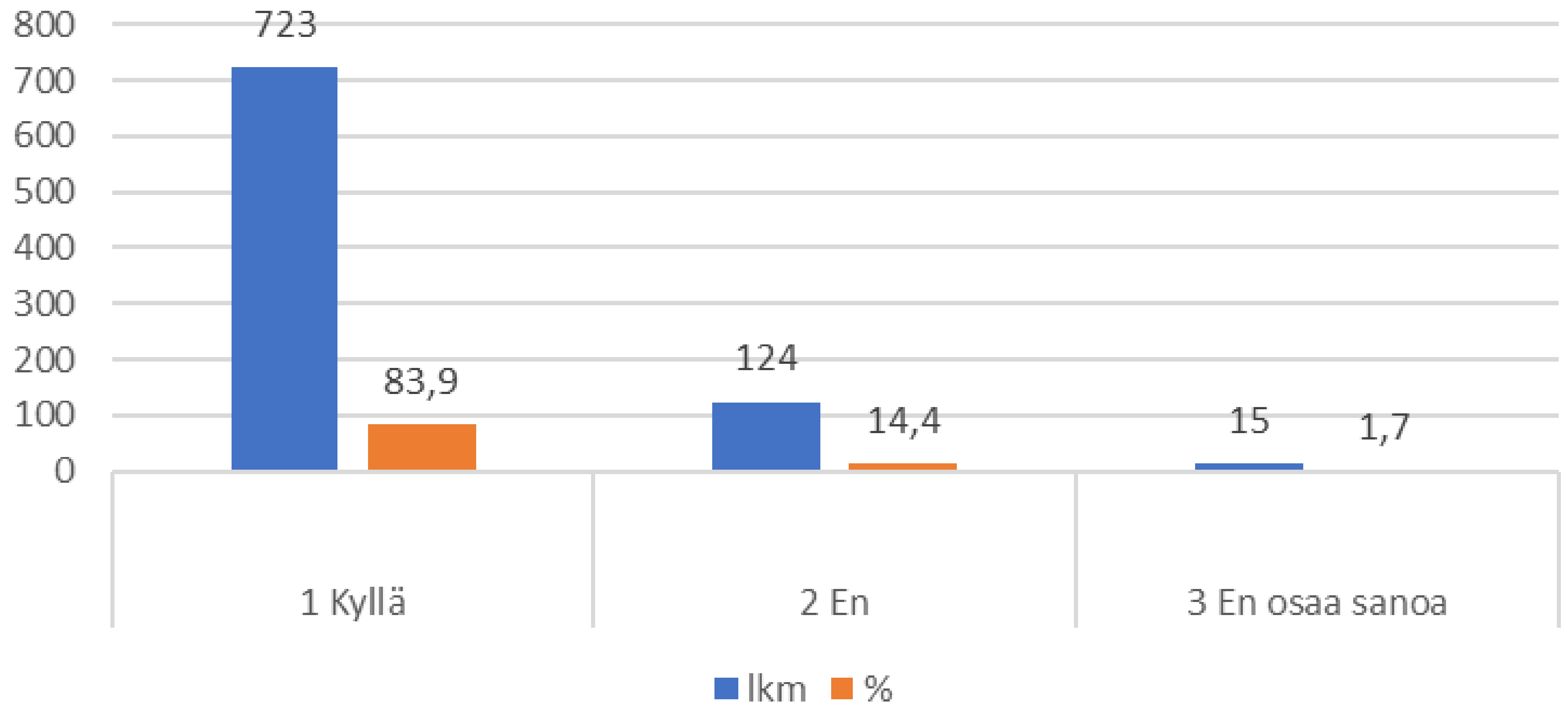

Pidätkö huolta hyvinvoinnistasasi ja terveydestäsi nukkumalla riittävästi?

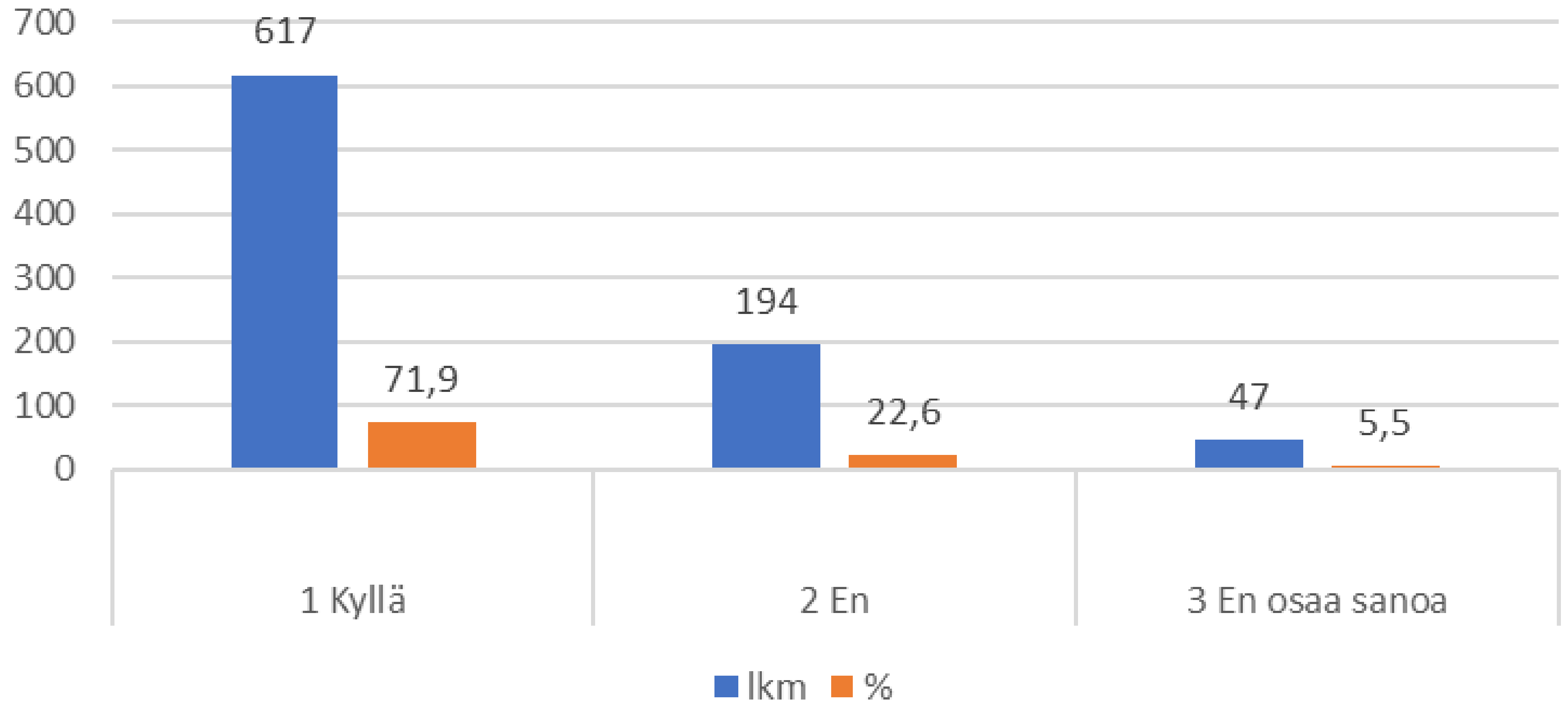

Pidätkö huolta hyvinvoinnistasasi ja terveydestäsi harjaamalla hampaat kahdesti päivässä?

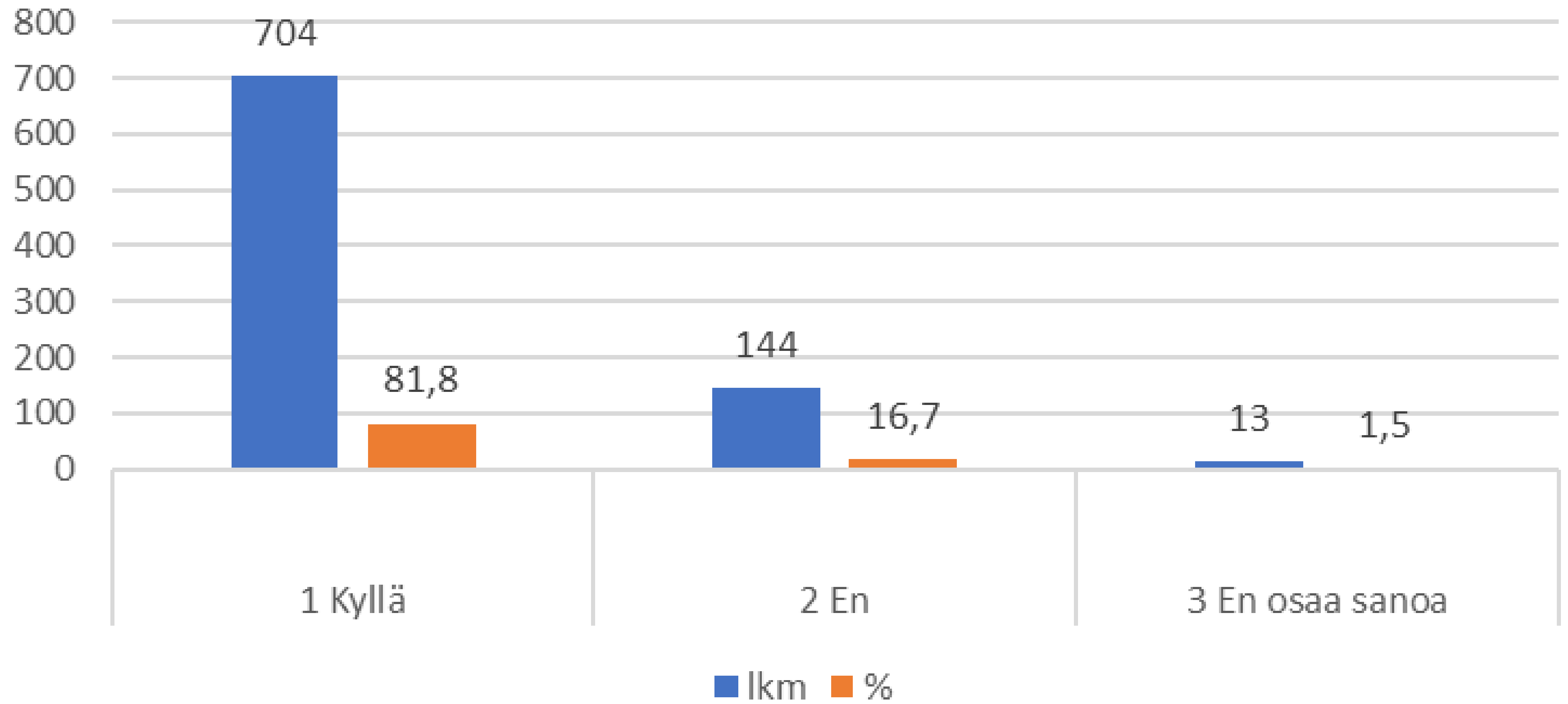

Käytätkö jotain tupakka- tai nikotiinituotetta (pois lukien nikotiinikorvaustuotteet) tai sähkösavuketta päivittäin?

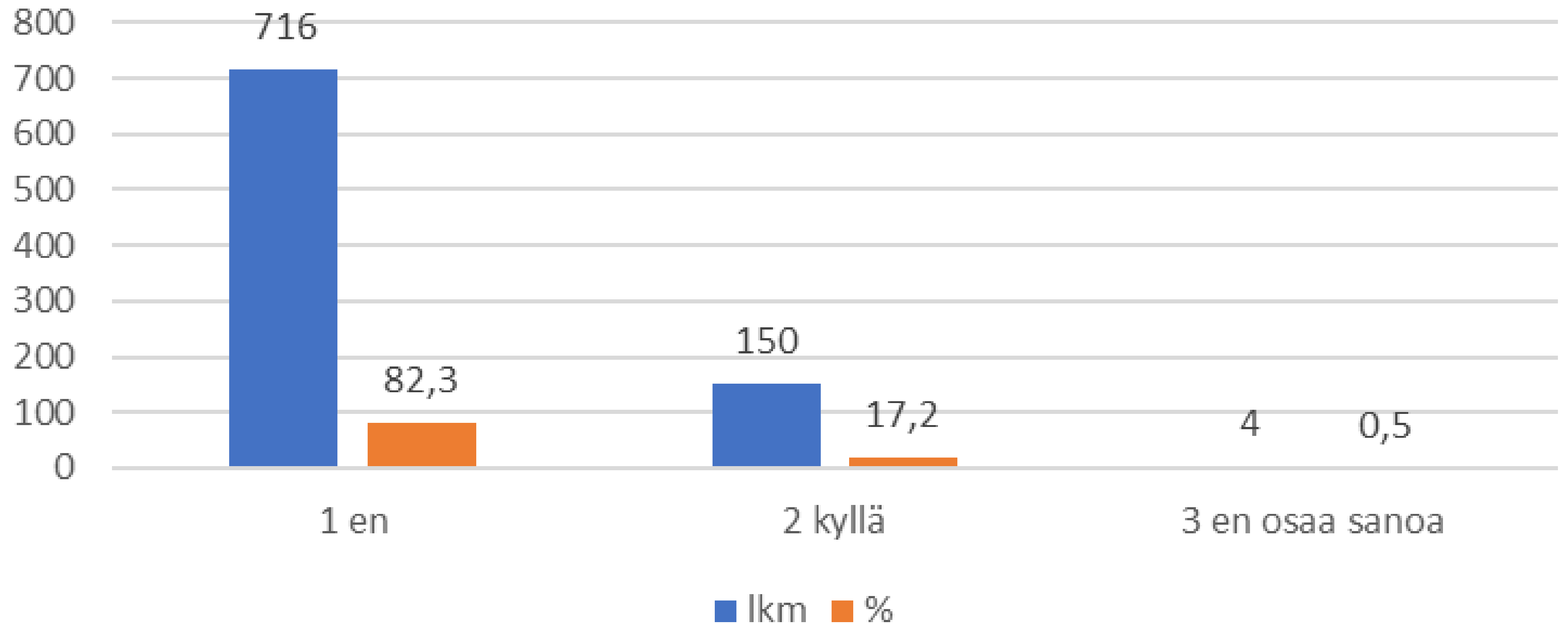

Käytätkö kerralla alkoholia yli 6 annosta tai enemmän?

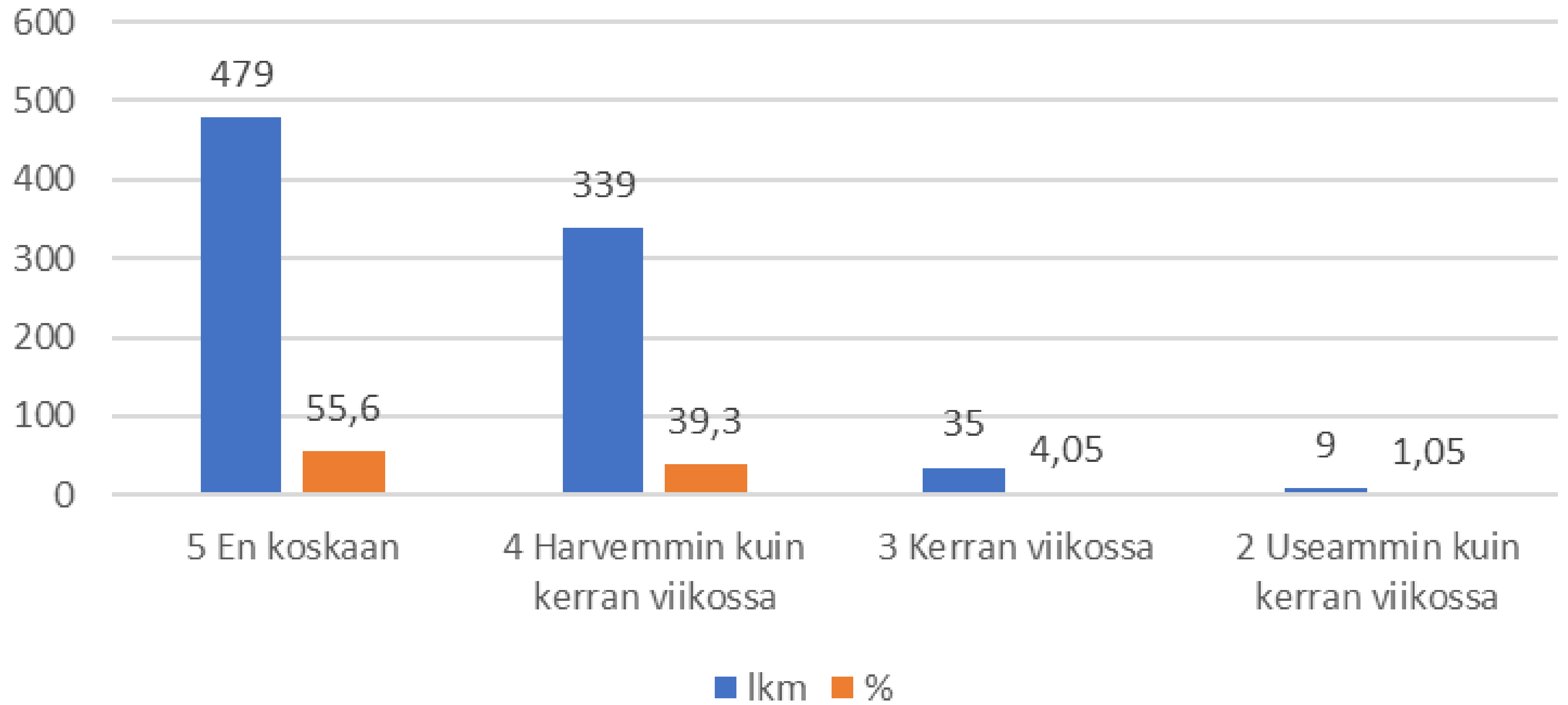

Onko rahapelaaminen aiheuttanut sinulle ongelmia viimeisen 12 kuukauden aikana?

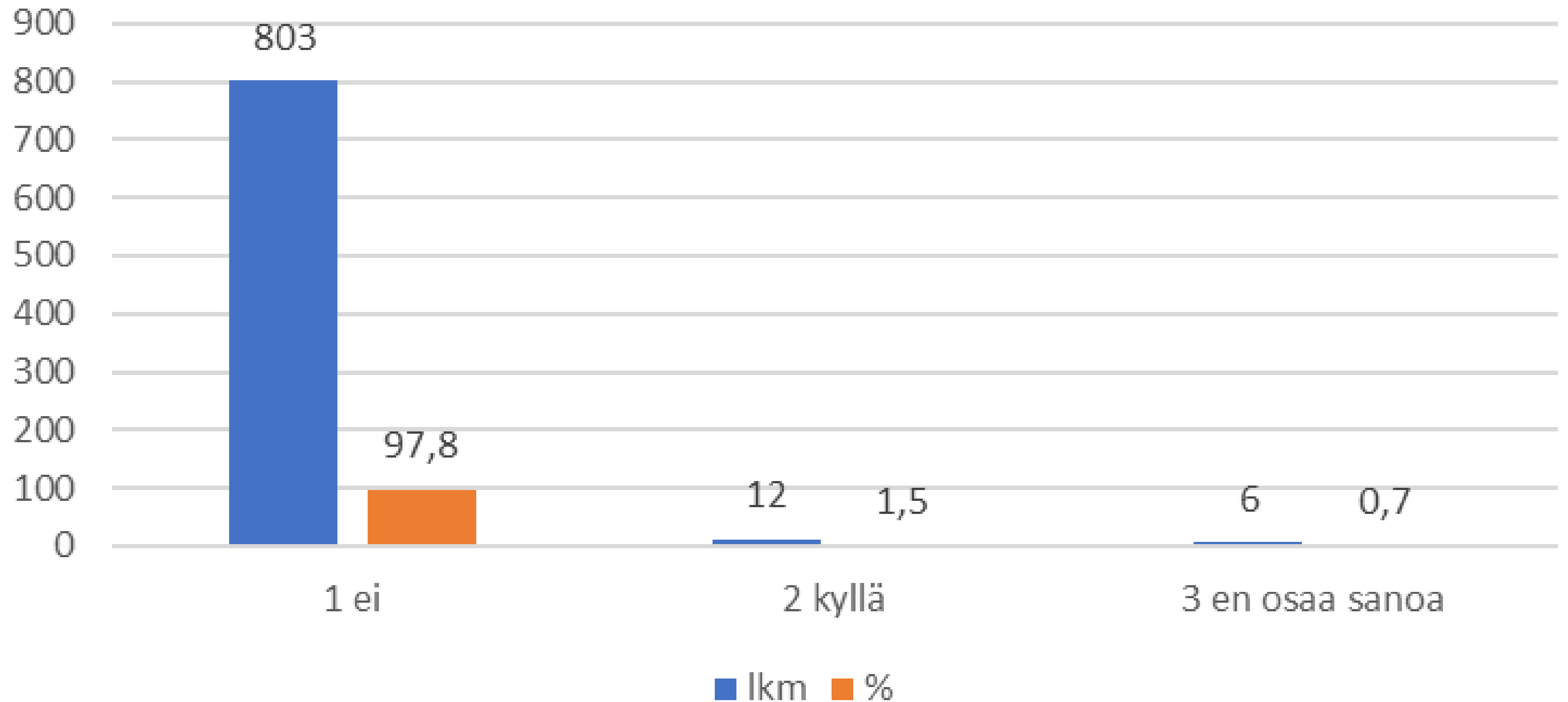

Oletko käyttänyt jotain huumausainetta viimeisen kuukauden aikana?

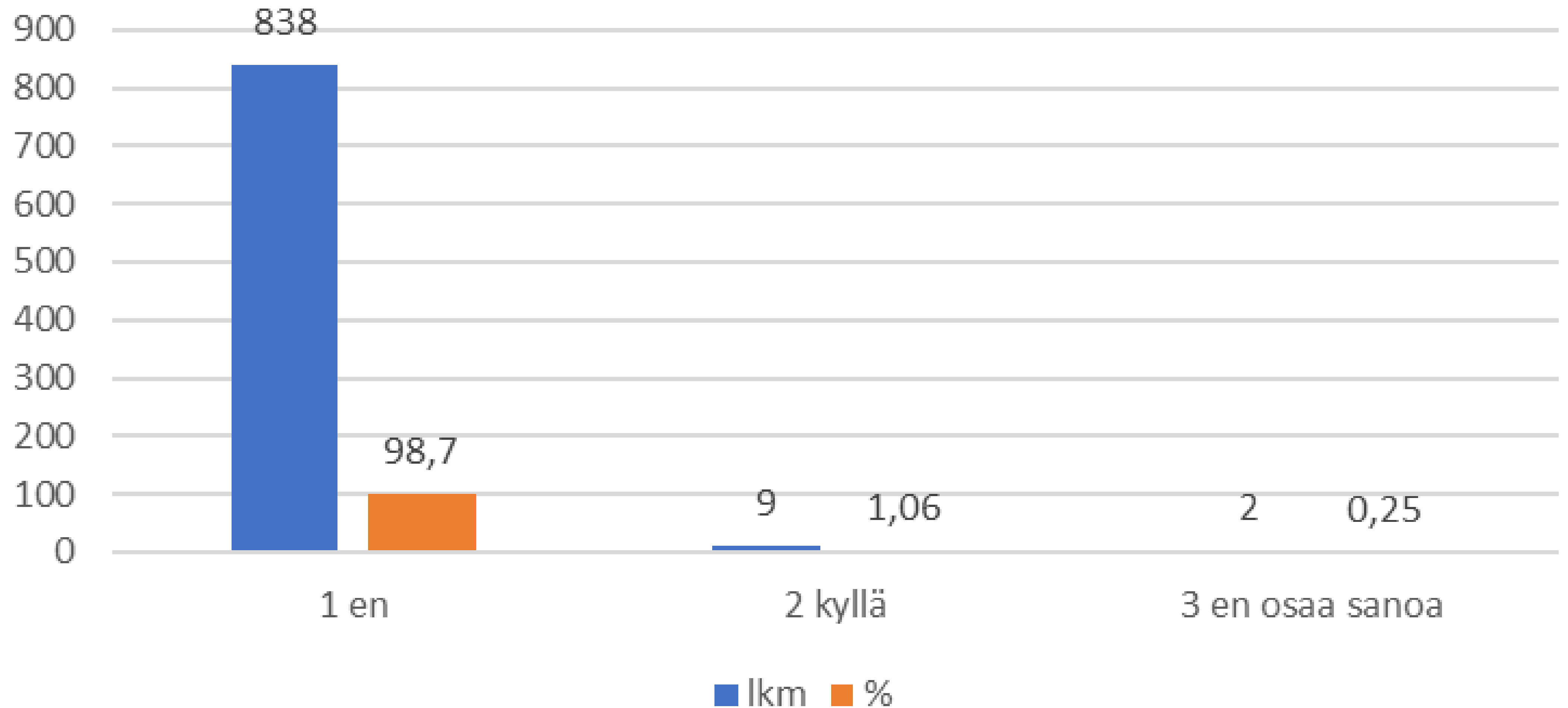

Oletko huolissasi, että sinulle kaupitellaan huumausaineita?

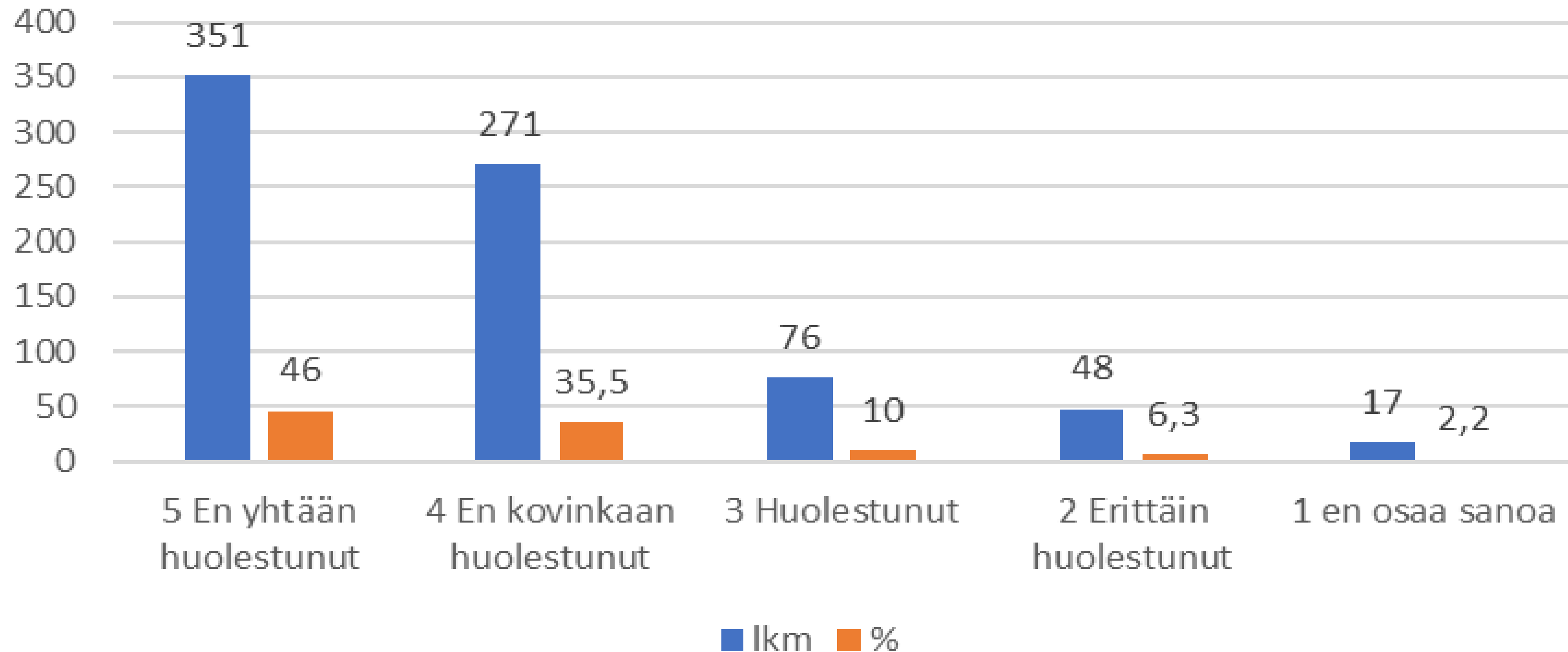

81,5 % ei ollut yhtään tai kovinkaan huolissaan siitä, että heille kaupitellaan huumeita. 16,3% oli asiasta huolestuneita tai erittäin huolestuneita.

Lahti

Mitkä asiat vahvistavat hyvinvointiasi?

29.5.2023

Hyvinvointi- ja turvallisuuskysely 2023

VAHVISTAVATKO SEURAAVAT ASIAT HYVINVOINTIASI?

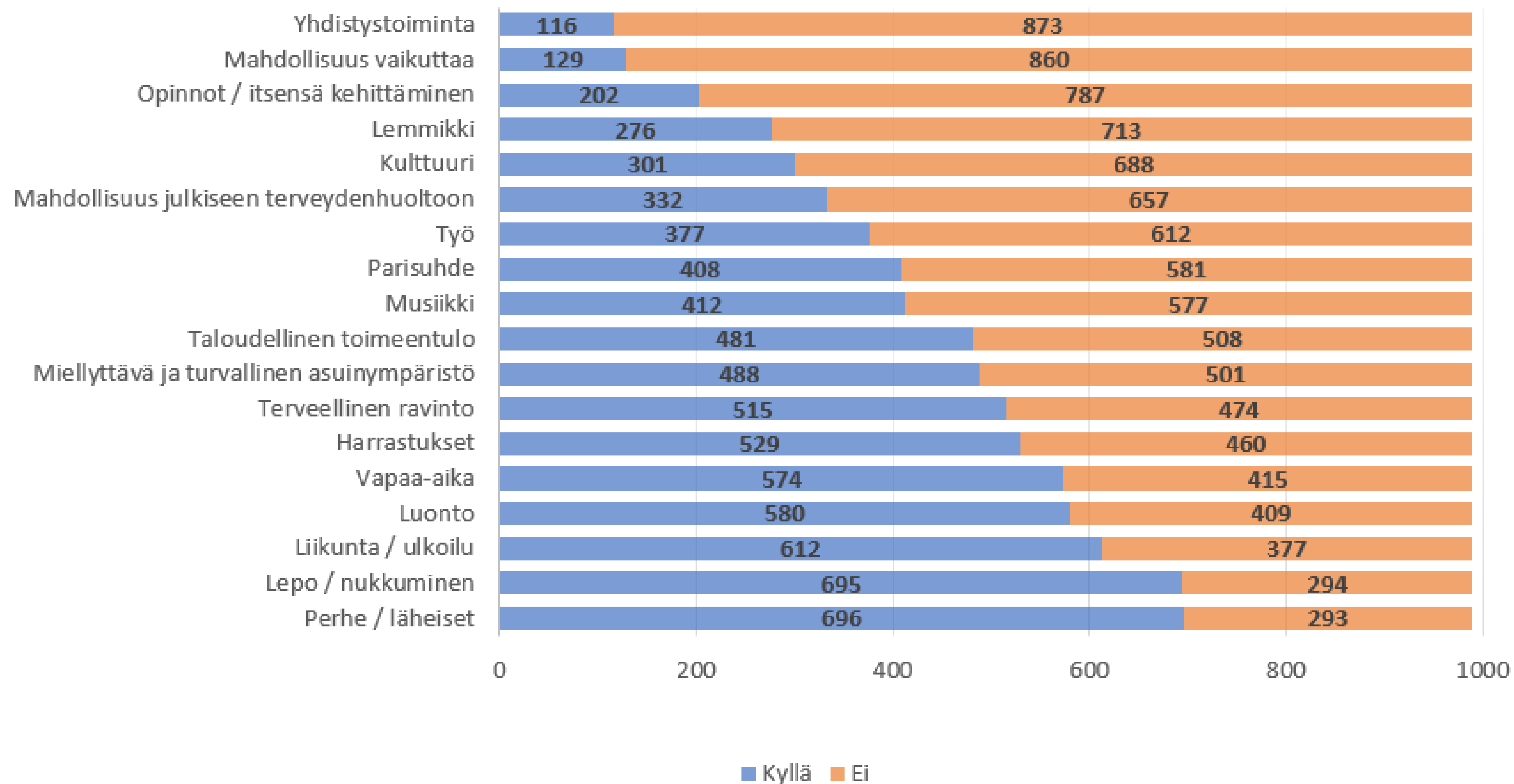

Muut asiat, jotka vahvistavat hyvinvointia:

- Valinnanvapaus
- Uskonto
- Vapaaehtoistoiminta
- Vertaistuki
- Eläkkeelle jääminen
- Omatoimisuus
- Matkailu
- Turvallisuudentunne
- ”Vain oleminen”
- Isänmaa
- Hajusteettomat palvelut
- Kirjallisuus
- Turvalliset reitit ja mahdollisuudet liikkumiseen mm. julkinen liikenne, riittävän alhaiset ajonopeudet ja parempi liikennevalvonta
- Omalääkäri
- Mopoilu
- Valo, lämpö – kesä
- Omasta hyvinvoinnista kokonaisvaltaisesti huolehtiminen mm. pohdiskelu, meditaatio, päiväkirja
- Elokuvat / sarjat

Lahti

Turvallisuus



29.5.2023

Hyvinvointi- ja turvallisuuskysely 2023

Tunnetko olosi turvalliseksi Lahden keskustassa seuraavissa tilanteissa..

Kävellessäsi yksin Lahden keskustassa päiväsaikaan

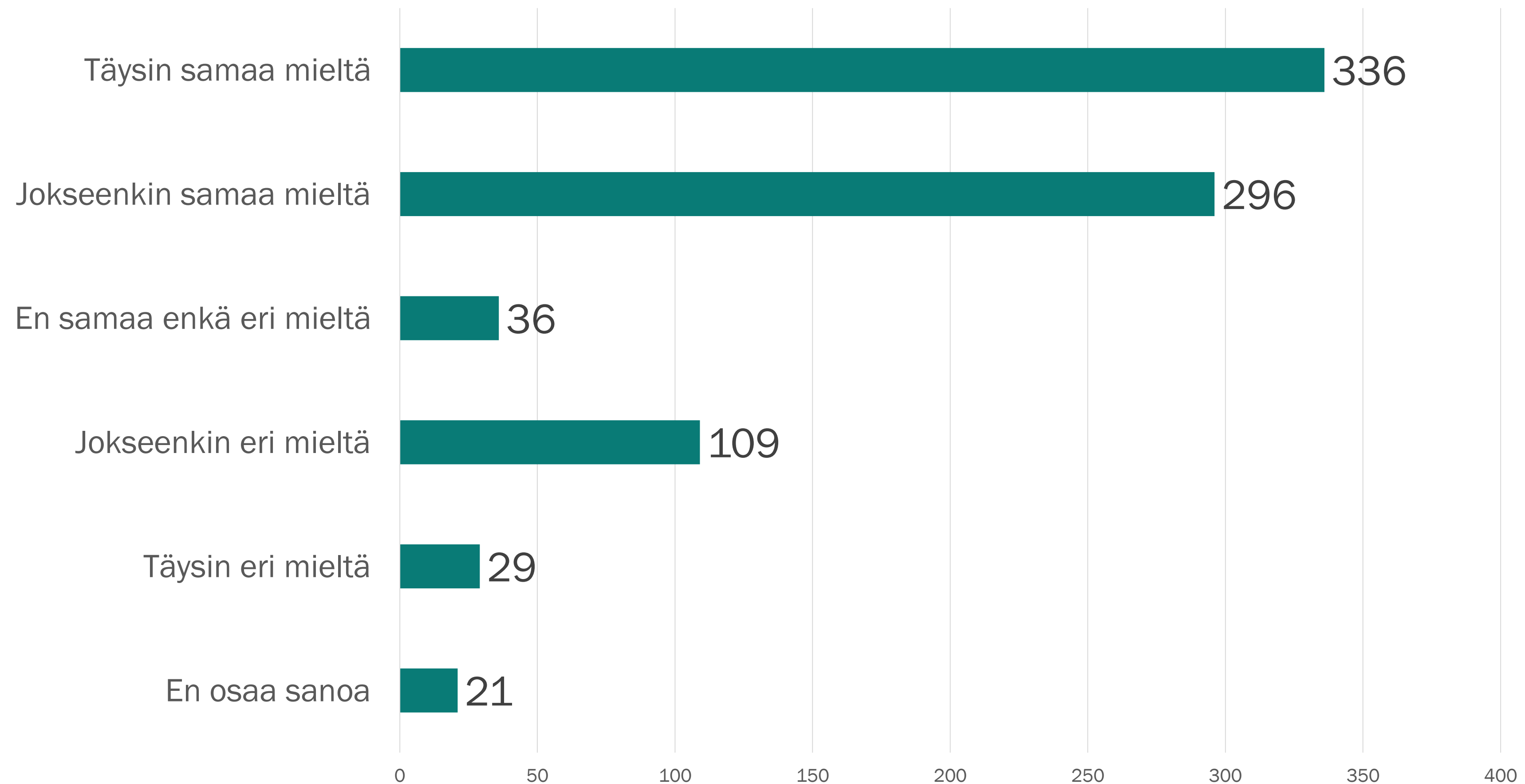

Tunnetko olosi turvalliseksi Lahden keskustassa seuraavissa tilanteissa..

Kävellessäsi yksin ilta tai yöaikaan perjantaina tai lauantaina Lahden keskustassa?

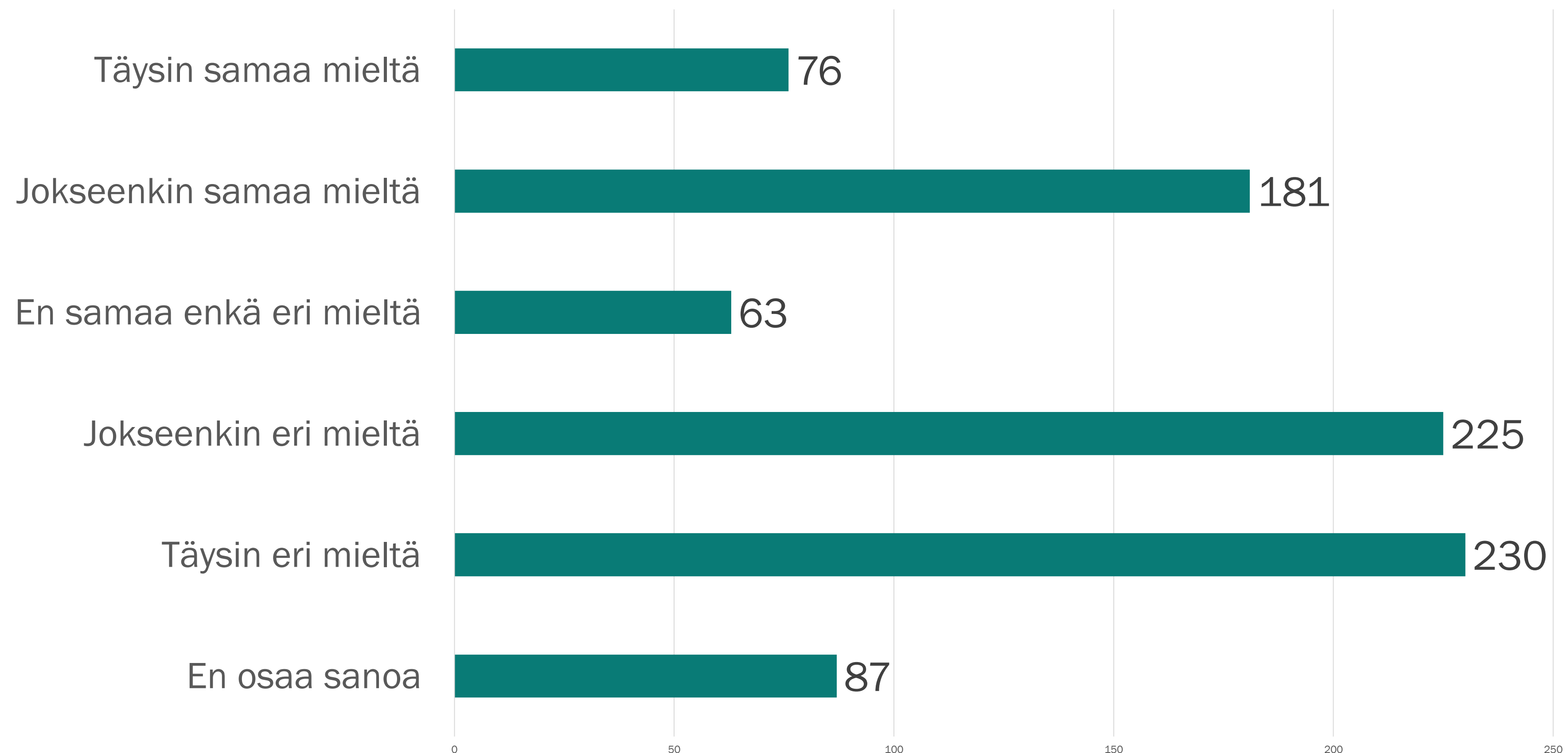

Tunnetko olosi turvalliseksi Lahden keskustassa seuraavissa tilanteissa..

Kävellessäsi yksin Lahden keskustassa muina ilta-aikoina

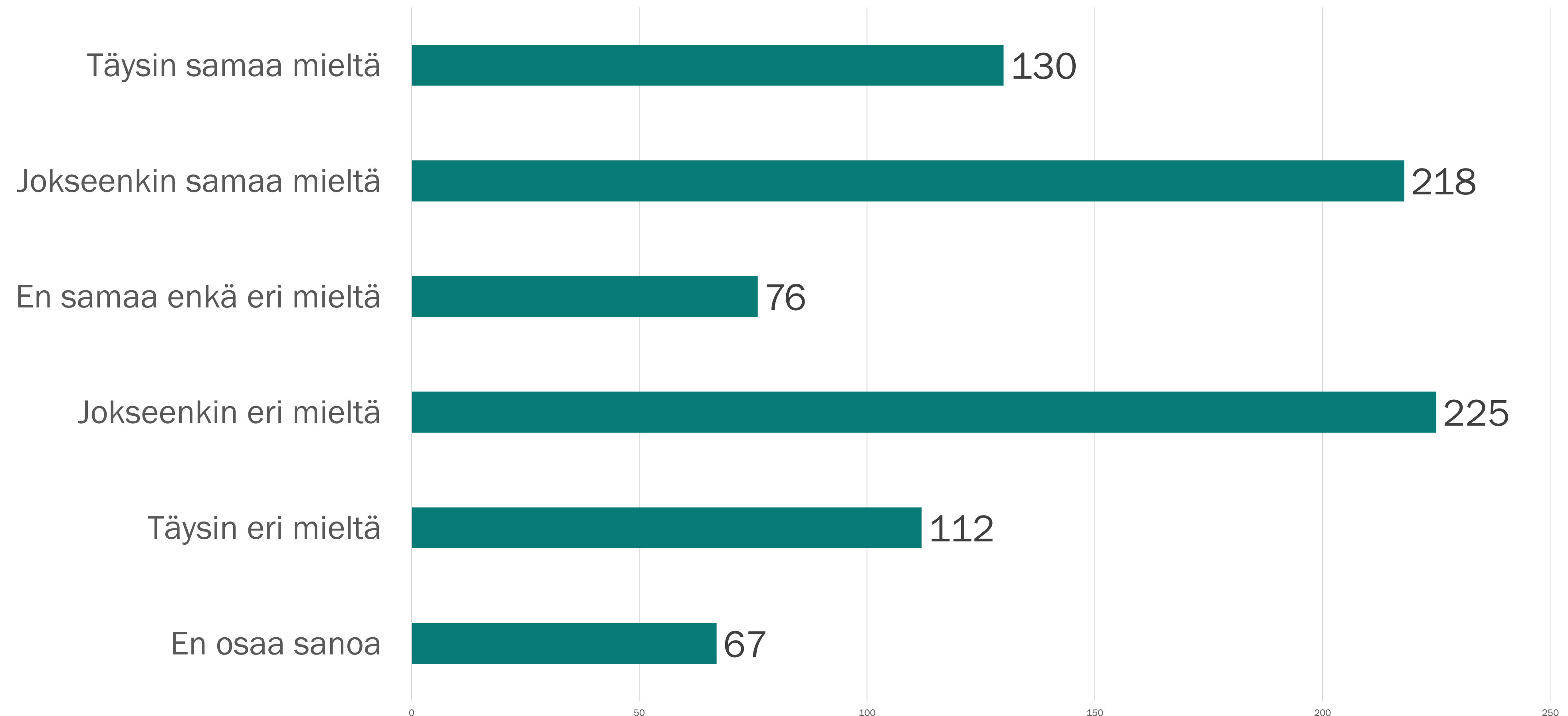

Mitä mieltä olet seuraavista asuinalueitasi koskevista väittämistä?

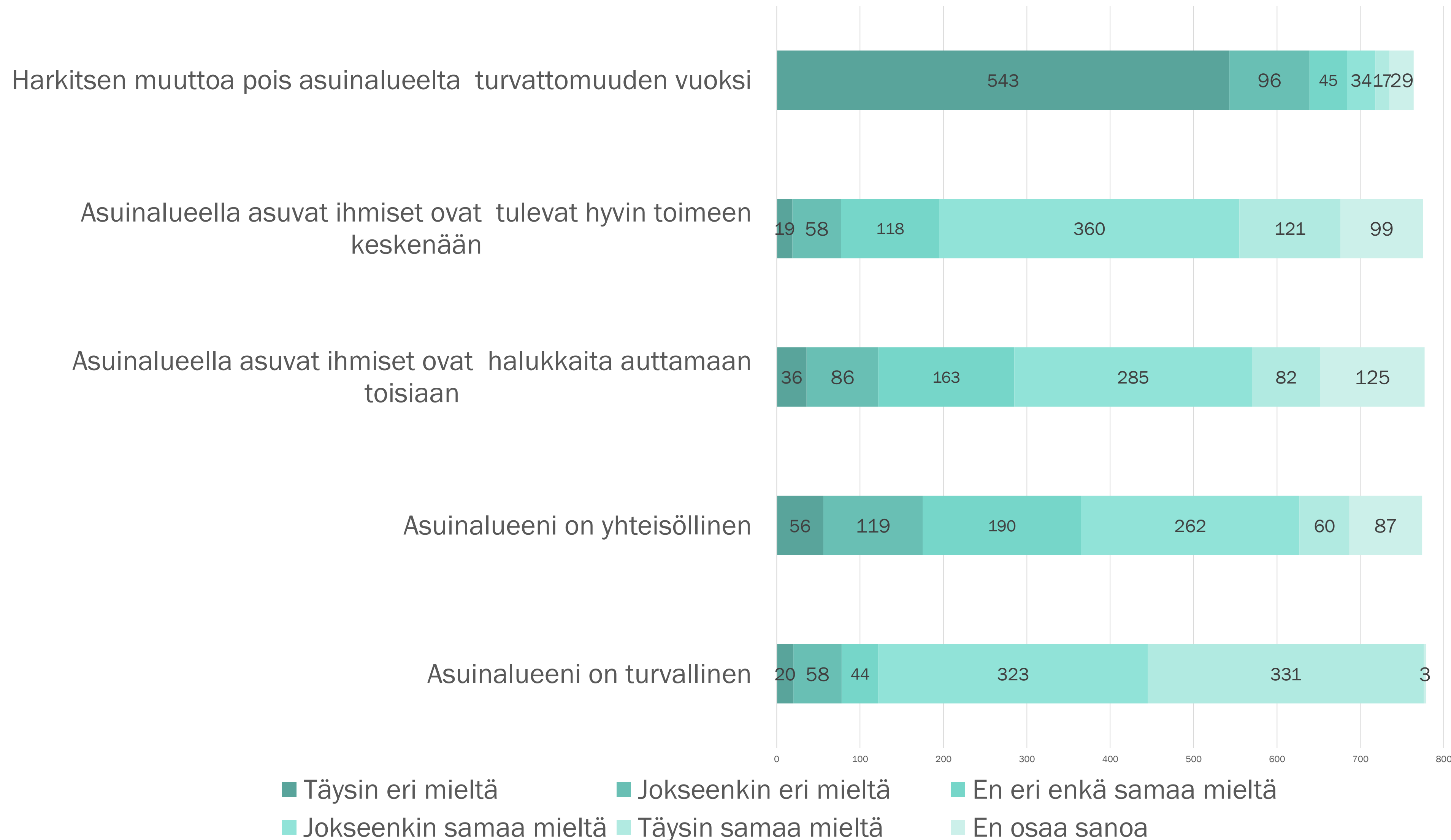

17 muuttoja harkitsevasta vastaajasta 6 asui Keski-Lahdessa. Jokseenkin samaa mieltä vastanneista (n 34) 12 oli Keski-Lahdesta.

Asuinalueeni on turvallinen – täysin eri mieltä Keski-Lahti (n 11), täysin samaa mieltä Renkomäki (n 22), Jalkaranta (n 21), Villähde (n 20), Ankkuri-Ruoriniemi (n 20).

Kuinka suurena ongelmana pidät seuraavia asioita omalla asuinalueellasi

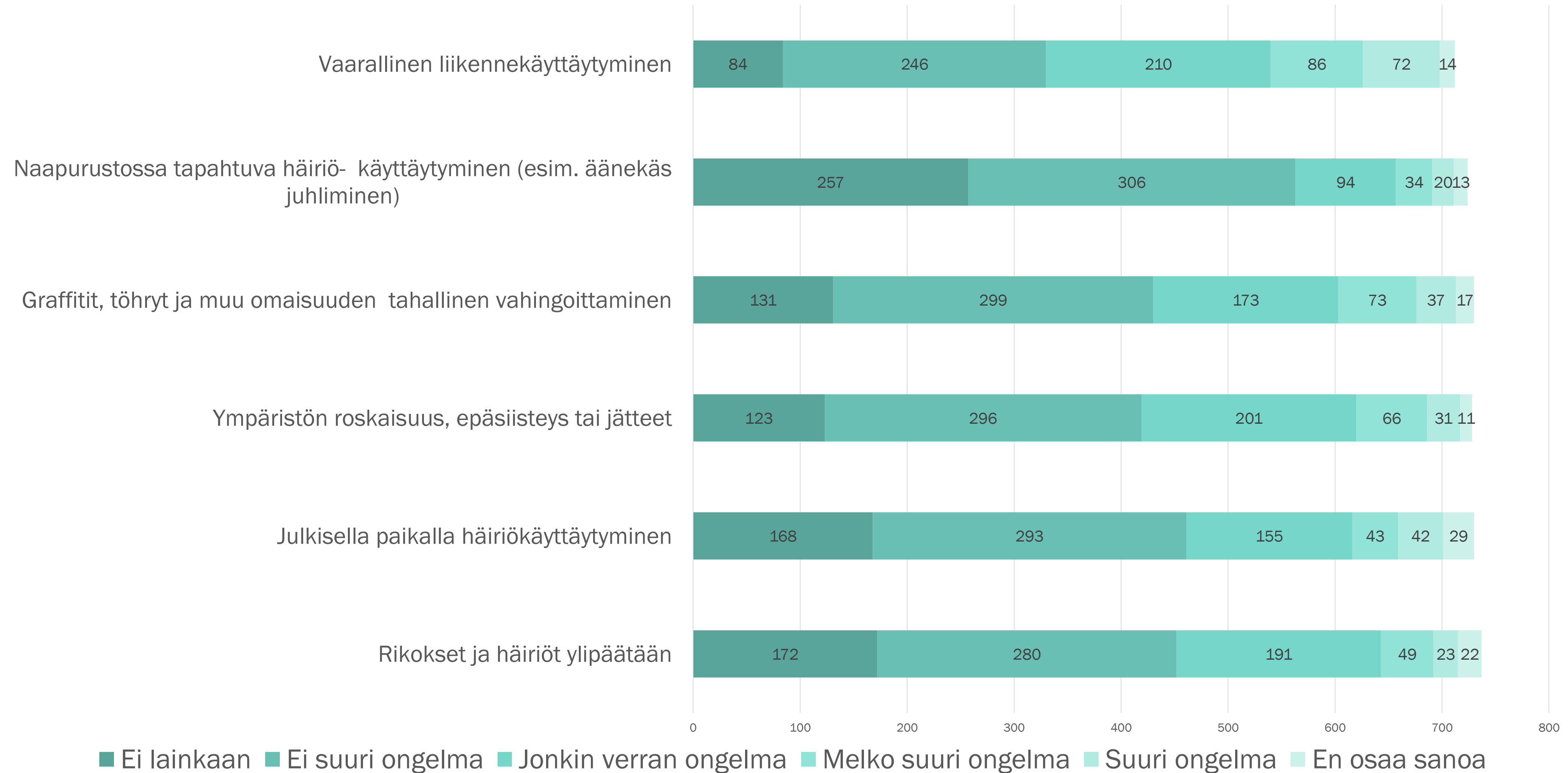

Vaarallinen liikennekäyttäytyminen:
 Suuri ongelma Keski-Lahti (n 20), Liipola (n 7), Melko suuri ongelma Keski-Lahti (n 20), Niemi-Kivimaa (n 7), Paavola (n 6).

Rikokset ja järjestyshäiriöt.
 Suuri ongelma Keski-Lahti (n 15), Melko suuri ongelma Keski-Lahti (n 16), Kärpänen-Sopenkorpi (n 5), Asemantausta (n 4). Muutoin yksittäisiä.

Tunnetko olosi turvalliseksi seuraavissa tilanteissa...

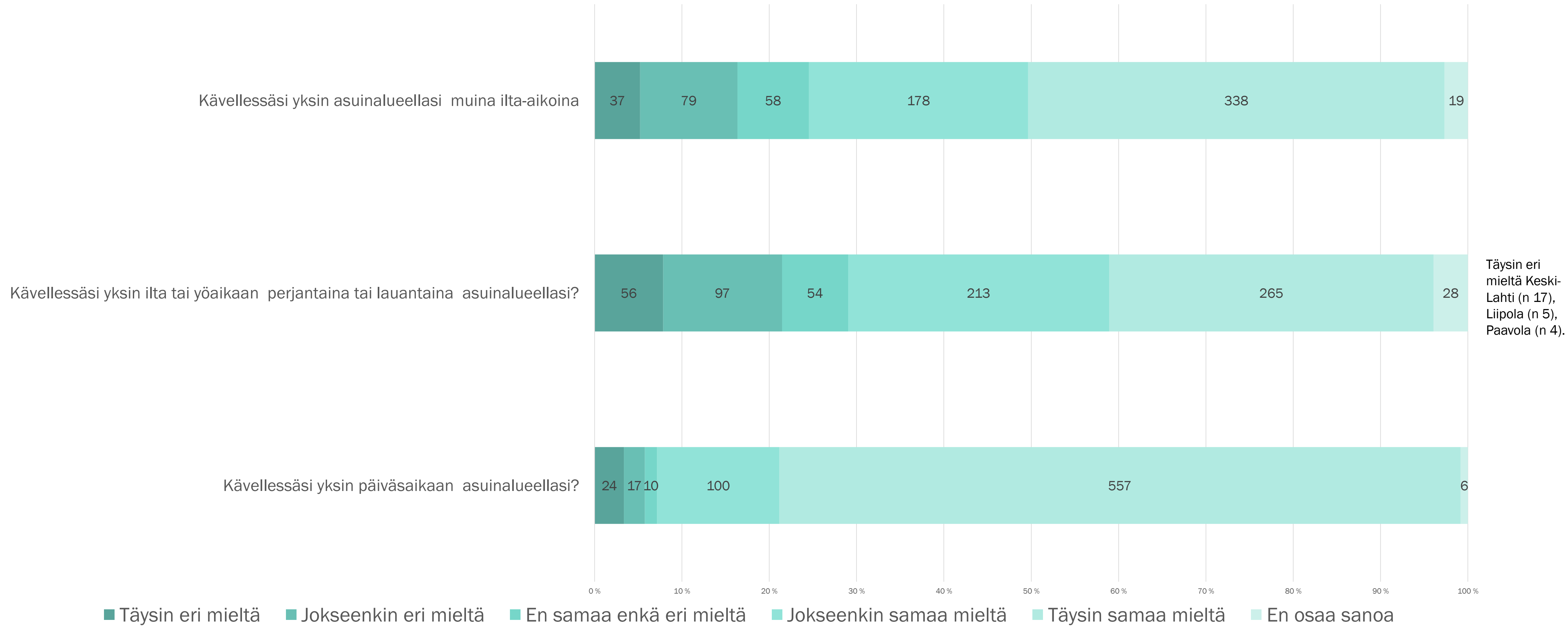

Kuinka huolissasi olet omalta osaltasi seuraavista asioista? 1/2

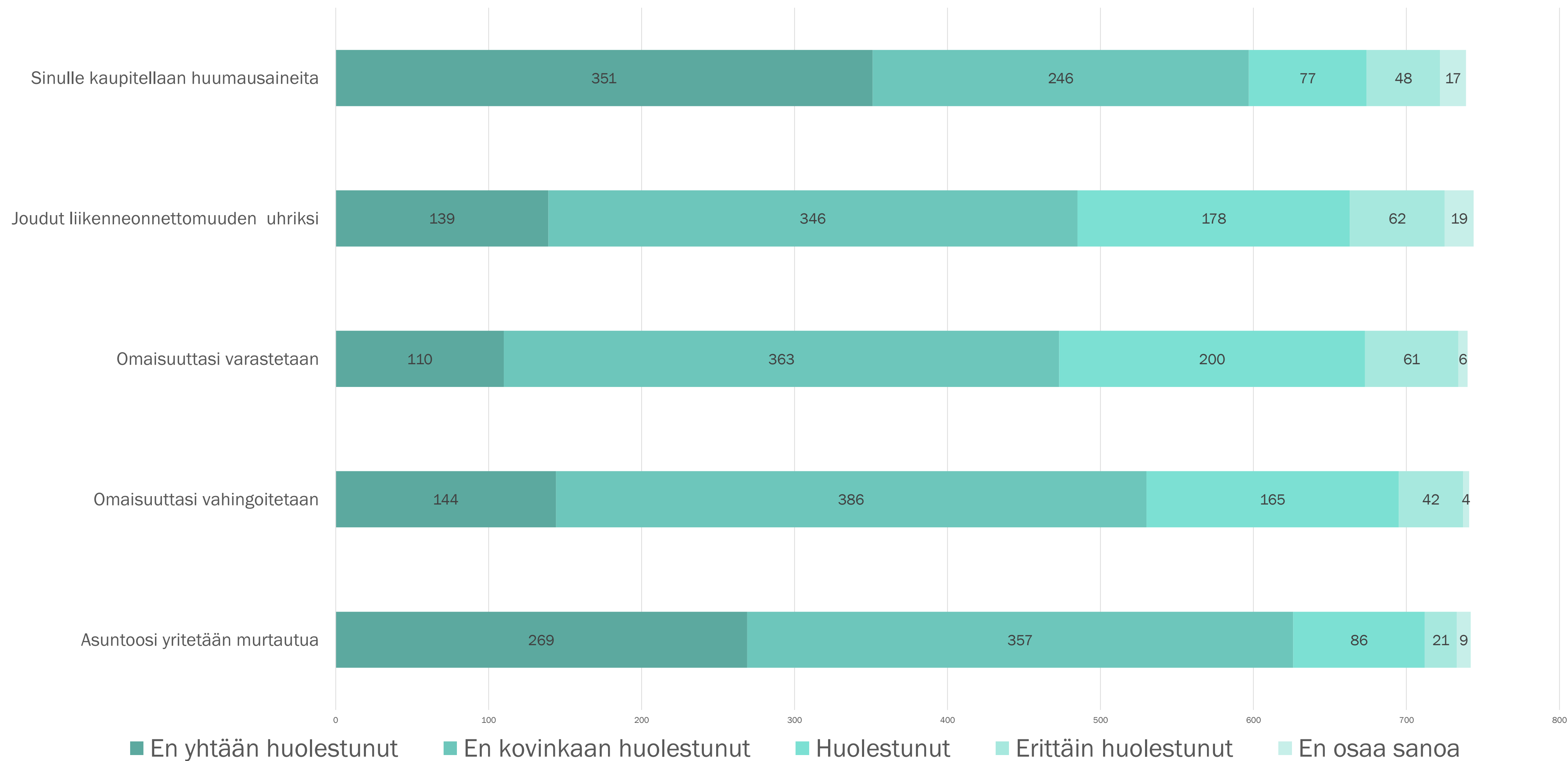

Kuinka huolissasi olet omalta osaltasi seuraavista asioista? 2/2

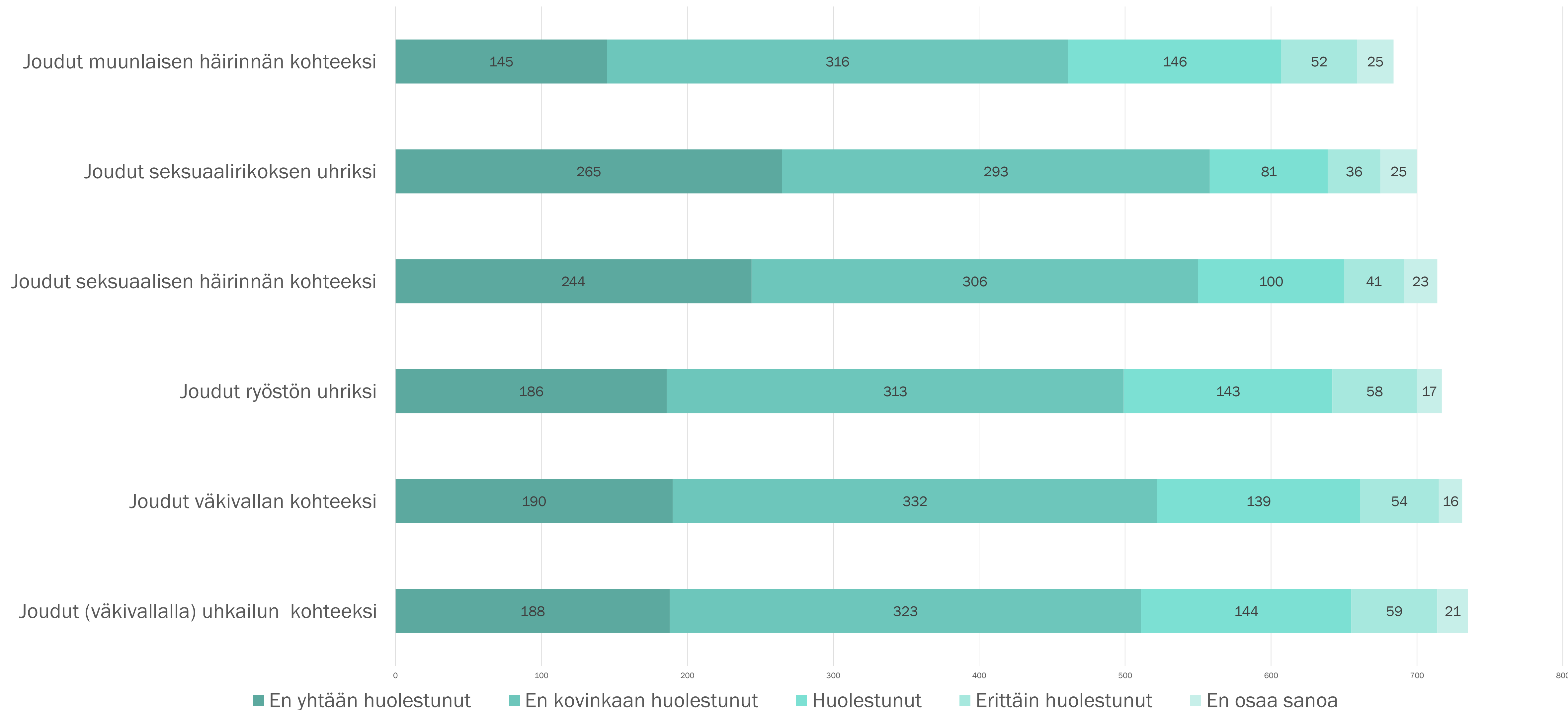

Huomioita

- Vain 60 hlö ilmoitti asuneensa alueellaan alle vuoden, joten asuinajan pituuden suhdetta koettuun turvallisuuden tunteeseen ei voi luotettavasti mitata
- Myöskään asunnon hallintamuodolla ei näyttänyt kyselyn vastausten perusteella olevan merkittävää yhteyttä koettuun turvallisuuden tunteeseen
- Kyselyssä oli mahdollista sijoittaa kartalle turvattomaksi ja viihtyisäksi kokemiaan paikkoja keskustasta ja omalta asuinalueeltaan:
 - Lahden keskustaan asetettiin yhteensä 1186 turvatonta paikkaa, näistä 546 merkintää liittyi päihteiden käyttöön ja/tai myyntiin. 8 merkintää koettuun väkivallan uhkaan, 241 ihmisjoukkoihin kuten ”nuorisoporukoihin”, 250 muu syy tai ei selitettä, 92 liikenteen aiheuttamaan turvattomuuteen, 31 merkintää epämiellyttävään tai turvattomuutta aiheuttavaan rakennettuun ympäristöön ja 18 kertaa syynä oli puutteellinen valaistus.
 - Viihtyisiä alueita merkittiin lähes 1000 kappaletta. Avovastauksissa korostuivat luonnon, rauhallisuuden, maisemien ja lenkkipolkujen merkitys.
 - Eri asuinalueille turvattomiksi koettuja paikkoja merkittiin vajaa 382 kertaa. Päihteiden käyttö tai myynti oli syynä 113 kertaa ja vaaralliseksi koettu liikenne 83 kertaa. Muut syyt olivat selvästi vähemmän edustettuja.
- Kartalle merkittyjen paikkojen tarkempi analysointi on kesken. Karttamerkintöjä voidaan hyödyntää kaupunkisuunnittelussa.

Lisätietoja:

Helene Vanninen, asumisasiain päällikkö 044 482 0862

Pia Haverinen, johtava asiantuntija p. 050 398 7624

Marja Mikola, ehkäisevän mielenterveys- ja päihdetyön koordinaattori p. 044 482 6378

etunimi.sukunimi@lahti.fi